



Ministero della Salute

Dipartimento dell'Innovazione

Direzione Generale dei Farmaci e dei Dispositivi medici

Commissione Unica per i Dispositivi medici (CUD)

Classificazione Nazionale dei Dispositivi Medici (CND)

Versione 1.0

Roma, ottobre 2004

Ho il piacere di presentare il documento che opera la classificazione dei tipi di dispositivi medici presenti sul mercato, elaborato - sulla base di una precisa indicazione di legge - dalla Commissione Unica per i Dispositivi medici costituita alla fine del 2003.

Tale documento è il primo passo per la realizzazione del Repertorio dei dispositivi medici che costituirà uno strumento essenziale per la conoscenza del settore, per un monitoraggio più efficace del consumo e dell'uso dei dispositivi medici e per una vigilanza più mirata dei possibili inconvenienti. Si fa presente che, pur rientrando tra i dispositivi medici, non sono ricompresi in questa prima versione della classificazione i diagnostici in vitro.

La classificazione viene proposta all'attenzione degli operatori del settore che possono inviare eventuali osservazioni che saranno oggetto di attenta valutazione, prima della stesura definitiva del documento.

Claudio De Giuli

Direttore generale dei farmaci e dispositivi medici

Indice

	pag.
1. Introduzione.....	5
2. Mappa categorie: gruppi A-L	11
3. Mappa categorie: gruppi M-Z.....	12
4. Categorie.....	13
5. Categorie, gruppi e tipologie con un livello di dettaglio.....	14
A DISPOSITIVI DA SOMMINISTRAZIONE, PRELIEVO E RACCOLTA.....	14
B DISPOSITIVI PER EMOTRASFUSIONE ED EMATOLOGIA.....	16
C DISPOSITIVI PER APPARATO CARDIOCIRCOLATORIO.....	17
D DISINFETTANTI, ANTISETTICI E PROTEOLITICI (D.L.vo 46/97).....	18
E DISPOSITIVI PER ENDOSCOPIA.....	19
F DISPOSITIVI PER DIALISI, EMOFILTRAZIONE ED EMODIAFILTRAZIONE.....	20
G DISPOSITIVI PER APPARATO GASTROINTESTINALE	21
H DISPOSITIVI DA SUTURA.....	22
J DISPOSITIVI IMPIANTABILI ATTIVI.....	23
K DISPOSITIVI PER CHIRURGIA MINI-INVASIVA ED ELETTOCHIRURGIA.....	24
L STRUMENTARIO CHIRURGICO PLURIUSO O RIUSABILE	24
M DISPOSITIVI PER MEDICAZIONI GENERALI E SPECIALISTICHE.....	28
N DISPOSITIVI PER IL SISTEMA NERVOSO E MIDOLLARE.....	29
P DISPOSITIVI PROTESICI E PRODOTTI PER OSTEOSINTESI.....	29
Q DISPOSITIVI PER ODONTOIATRIA, OFTALMOLOGIA E OTORINOLARINGOIATRIA.....	31
R DISPOSITIVI PER APPARATO RESPIRATORIO E ANESTESIA.....	32
S PRODOTTI PER STERILIZZAZIONE.....	34
T DISPOSITIVI DI PROTEZIONE E AUSILI PER INCONTINENZA (D.L.vo 46/97).....	34
U DISPOSITIVI PER APPARATO UROGENITALE.....	35
V DISPOSITIVI VARI.....	36
Y SUPPORTI O AUSILI TECNICI PER PERSONE DISABILI.....	38
Z APPARECCHIATURE SANITARIE.....	40

6.	Categorie, gruppi e tipologie con cinque livelli di dettaglio.....	42
A	DISPOSITIVI DA SOMMINISTRAZIONE, PRELIEVO E RACCOLTA.....	42
B	DISPOSITIVI PER EMOTRASFUSIONE ED EMATOLOGIA.....	48
C	DISPOSITIVI PER APPARATO CARDIOCIRCOLATORIO.....	49
D	DISINFETTANTI, ANTISETTICI E PROTEOLITICI (D.L.vo 46/97).....	55
E	DISPOSITIVI PER ENDOSCOPIA.....	58
F	DISPOSITIVI PER DIALISI, EMOFILTRAZIONE ED EMODIAFILTRAZIONE.....	62
G	DISPOSITIVI PER APPARATO GASTROINTESTINALE	65
H	DISPOSITIVI DA SUTURA.....	66
J	DISPOSITIVI IMPIANTABILI ATTIVI.....	72
K	DISPOSITIVI PER CHIRURGIA MINI-INVASIVA ED ELETTRICITÀ.....	75
L	STRUMENTARIO CHIRURGICO PLURIUSO O RIUSABILE	78
M	DISPOSITIVI PER MEDICAZIONI GENERALI E SPECIALISTICHE.....	82
N	DISPOSITIVI PER IL SISTEMA NERVOSO E MIDOLLARE.....	89
P	DISPOSITIVI PROTESICI E PRODOTTI PER OSTEOSINTESI.....	90
Q	DISPOSITIVI PER ODONTOIATRIA, OFTALMOLOGIA E OTORINOLARINGOIATRIA.....	99
R	DISPOSITIVI PER APPARATO RESPIRATORIO E ANESTESIA.....	103
S	PRODOTTI PER STERILIZZAZIONE.....	107
T	DISPOSITIVI DI PROTEZIONE E AUSILI PER INCONTINENZA (D.L.vo 46/97).....	109
U	DISPOSITIVI PER APPARATO UROGENITALE.....	111
V	DISPOSITIVI VARI.....	115
Y	SUPPORTI O AUSILI TECNICI PER PERSONE DISABILI.....	117
Z	APPARECCHIATURE SANITARIE.....	127

1. Introduzione

Quadro di riferimento generale

L' art. 57 della Legge n° 289 del 27-12-2002 e il D.M. del 1-10-2003 istituiscono la Commissione Unica sui Dispositivi (C.U.D.), come "organo consultivo tecnico del Ministero della Salute", "...con il compito di definire ed aggiornare il Repertorio dei Dispositivi Medici, nonché di classificare tutti i medesimi prodotti in classi e sottoclassi specifiche, con l'indicazione del prezzo di riferimento,..." ravvisando l'esigenza di una codifica unica a livello nazionale per fornire un linguaggio comune agli operatori del settore.

La C.U.D. ha definito la Classificazione Nazionale dei Dispositivi Medici (CND) allo scopo di classificare in classi e sottoclassi omogenee tutti i Dispositivi Medici in commercio in Italia definiti tali dall'art.1 del D.Lgs. n° 507 del 14.12.1992 (direttiva 90/385/CEE) e dall'art.1 del D.Lgs. n°46 del 24.12.1997 (direttiva 93/42/CEE) cioè:

- Dispositivi attivi e non attivi
- Dispositivi impiantabili non attivi
- Dispositivi impiantabili attivi (CE 385/90 e D.L.vo 507/92)
- Dispositivi su misura
- Accessori

Pur rientrando tra i Dispositivi medici, non sono ricompresi in questa prima classificazione i Dispositivi medico-diagnostici in vitro (D.Lgs. 332/2000). Tali prodotti , saranno invece oggetto di una analisi e classificazione successiva.

Sono altresì esclusi dalla presente classificazione , perché non ricompresi nella normativa sopra citata:

- Medicinali (D.Lgs. 178/91);
- Prodotti cosmetici ((D.Lgs. 713/86);
- Sangue umano e suoi derivati;
- Organi, tessuti o cellule di origine umana e prodotti comprendenti o derivati da tessuti o cellule di origine umana;
- Organi, tessuti o cellule di origine animale, salvo che il dispositivo non sia fabbricato utilizzando tessuto animale reso non vitale o prodotti non vitali derivati da tessuto animale;
- Dispositivi di protezione individuale (D.Lgs. 475/92);

Principi seguiti nella definizione della Classificazione Nazionale dei Dispositivi

La Classificazione Nazionale dei Dispositivi medici, CND, classifica i dispositivi in classi omogenee. Rappresenta uno strumento dinamico, mantenuto aggiornato dal Ministero della Salute tenendo conto della continua evoluzione tecnologica e delle nuove immissioni nel mercato.

Per *classi omogenee* si intende un gruppo di dispositivi medici che, pur potendosi differenziare per caratteristiche tecnologiche, in rapporto alla loro applicazione o metodica clinica di utilizzo, permettono un intervento terapeutico o diagnostico simile.

La definizione di una “Classificazione Italiana” si è resa necessaria poiché tutti i sistemi riconosciuti di classificazione dei Dispositivi Medici (GMDN, EGAR, ECRI, ecc.), pur garantendo una estesa copertura di prodotti, non permettono di raggruppare i dispositivi medici in categorie di prodotti omogenei e quindi paragonabili.

Il vantaggio della classificazione CND, è quello di consentire, lo scambio di informazioni tra i Soggetti che a vario titolo prendono parte al processo di gestione dei D.M., monitorare i consumi e gli usi, gestire gli incidenti nella dispositivo vigilanza e facilitare i processi di acquisto, con la definizione di prezzi di riferimento per classi omogenee.

In particolare è auspicabile che le Regioni, nelle proprie strutture sanitarie, adottino la CND quale strumento operativo così da far emergere, in un settore di cura importante, gli aspetti ancora non sufficientemente definiti e facilitarne il governo.

Struttura della classificazione CND

La CND presenta una struttura di tipo alfa numerico che, seguendo il criterio della differenziazione dei prodotti per destinazione d’uso e/o per collocazione anatomico-funzionale, si sviluppa ad albero gerarchico multilivello, e aggrega i Dispositivi medici in categorie, gruppi e tipologie. Le tipologie raggiungono diversi livelli di dettaglio

All’interno dell’ultimo livello di dettaglio sono raggruppati dispositivi medici omogenei, secondo la definizione di CLASSE omogenea riportata nel paragrafo precedente.

E' possibile che, sulla base di nuove conoscenze, si renda necessario approfondire ulteriormente il livello di dettaglio creando ulteriori tipologie, senza per questo modificare l’esistente impianto classificatorio.

Questa classificazione rappresenta un primo passo verso l’obiettivo di approfondire la conoscenza dei Dispositivi Medici sia dal punto di vista scientifico che economico.

Le Categorie

Sono presenti 22 Categorie anatomico/funzionali contraddistinte da una lettera dell'alfabeto: A,B,C,D,E,F,G,H,L,J,K,M,N,P,Q,R,S,T,U,V,Y,Z. Le 22 categorie hanno come criterio di classificazione quello di contenere dispositivi utilizzati su uno specifico apparato, distretto o organo anatomico o in sostituzione di essi; oppure dispositivi caratterizzati da una affinità di utilizzo, destinazione d'uso o di metodica clinica.

Sono le seguenti:

- A** DISPOSITIVI DA SOMMINISTRAZIONE, PRELIEVO E RACCOLTA
- B** DISPOSITIVI PER EMOTRASFUSIONE ED EMATOLOGIA
- C** DISPOSITIVI PER APPARATO CARDIOCIRCOLATORIO
- D** DISINFETTANTI, ANTISETTICI E PROTEOLITICI (D.L.vo 46/97)
- E** DISPOSITIVI PER ENDOSCOPIA
- F** DISPOSITIVI PER DIALISI, EMOFILTRAZIONE ED EMODIAFILTRAZIONE
- G** DISPOSITIVI PER APPARATO GASTROINTESTINALE
- H** DISPOSITIVI DA SUTURA
- J** DISPOSITIVI IMPIANTABILI ATTIVI
- K** DISPOSITIVI PER CHIRURGIA MINI-INVASIVA ED ELETTROCHIRURGIA
- L** STRUMENTARIO CHIRURGICO PLURIUSO O RIUSABILE
- M** DISPOSITIVI PER MEDICAZIONI GENERALI E SPECIALISTICHE
- N** DISPOSITIVI PER IL SISTEMA NERVOSO E MIDOLLARE
- P** DISPOSITIVI PROTESICI E PRODOTTI PER OSTEOSINTESI
- Q** DISPOSITIVI PER ODONTOIATRIA, OFTALMOLOGIA E OTORINOLARINGOIATRIA
- R** DISPOSITIVI PER APPARATO RESPIRATORIO E ANESTESIA
- S** PRODOTTI PER STERILIZZAZIONE
- T** DISPOSITIVI DI PROTEZIONE E AUSILI PER INCONTINENZA (D.L.vo 46/97)
- U** DISPOSITIVI PER APPARATO UROGENITALE
- V** DISPOSITIVI VARI
- Y** SUPPORTI O AUSILI TECNICI PER PERSONE DISABILI
- Z** APPARECCHIATURE SANITARIE

I Gruppi

Sono presenti 122 gruppi anatomico/funzionali di D.M. che rappresentano le varie differenziazioni in cui si distinguono i dispositivi contenuti nelle categorie. Sono contraddistinti da un numero a due cifre da 01 a 99 per ognuna delle categorie. Con il n° 90 si sono individuati i gruppi contenenti dispositivi con caratteristiche varie non riconducibili ai gruppi già esistenti.

Le tipologie

Comprendono specifiche espansioni con più livelli di dettaglio (I, II, III, IV e V) per un totale di 568 tipologie di dispositivi, solo al I° livello di dettaglio.

Nella scelta del livello di dettaglio si è seguito il principio di definire quanto più possibile classi di prodotti omogenei, senza peraltro arrivare all'estremo della specificazione che avrebbe portato a classi con un unico prodotto.

La suddivisione ALTRI con il numero 99 nel 1° livello di dettaglio viene riservata a dispositivi non ricompresi nelle tipologie già esistenti, da riclassificare nei successivi aggiornamenti.

Viene definita con il termine generico ALTRI proprio perché dovrà essere utilizzata esclusivamente nei casi in cui il DM da inserire non sia collocabile nelle suddivisioni già esistenti e sarà oggetto di continua verifica.

In caso di dubbio, per una corretta collocazione o ricerca, si dovranno considerare sempre le caratteristiche peculiari del D.M. preso in esame (cioè le caratteristiche anatomico-funzionali e di destinazione d'uso attribuite dal fabbricante).

Gli accessori si troveranno collegati al dispositivo a cui sono destinati dal fabbricante per consentirne l'utilizzazione.

Esempi:

A dispositivi da somministrazione, prelievo e raccolta

- 02 siringhe
- -- 01 siringhe monouso
- -- -- 02 siringhe da infusione e irrigazione
- -- -- -- 01 siringhe cono Luer
- -- -- -- -- 01 siringhe a due pezzi
- -- -- -- -- -- 01 siringhe a due pezzi con ago

Categoria

Gruppo

Tipologie (con 5 livelli di dettaglio)

C dispositivi per apparato cardiocircolatorio	Categoria
- 01 dispositivi per sistema venoso	Gruppo
- -- 01 cateteri venosi periferici	Tipologie (con 2 livelli di dettaglio)
- -- -- 01 aghi catetere o aghi cannula	
J dispositivi impiantabili attivi	Categoria
- 04 dispositivi auricolari attivi	Gruppo
- -- 01 impianti cocleari	Tipologie (con 1 livello di dettaglio)
P dispositivi protesici e prodotti per osteosintesi	Categoria
- 04 protesi per apparato respiratorio	Gruppo
- -- 01 protesi tracheobronchiali	Tipologie (con 1 livello di dettaglio)
R dispositivi per apparato respiratorio e anestesia	Categoria
- 01 dispositivi per intubazione	Gruppo
- -- 03 tubi endotracheali	Tipologie (con 3 livelli di dettaglio)
- -- -- 02 tubi endotracheali cuffiati	
- -- -- -- 02 tubi endotracheali cuffiati armati	

Definizioni

“*Dispositivo medico*: qualsiasi strumento, apparecchio, impianto, sostanza o altro prodotto, utilizzato da solo o in combinazione, compreso il software informatico impiegato per il corretto funzionamento, e destinato dal fabbricante ad essere impiegato nell’uomo a scopo di:

- ◆ Diagnosi, prevenzione, controllo, terapia o attenuazione di una malattia
- ◆ Diagnosi, controllo, terapia, attenuazione o compensazione di una ferita, di un handicap
- ◆ Studio, sostituzione o modifica dell’anatomia o di un processo fisiologico
- ◆ Intervento sul concepimento

il quale prodotto non eserciti l’azione principale, nel o sul corpo umano, cui è destinato, con mezzi farmacologici o immunologici né mediante processo metabolico, ma la cui funzione possa essere coadiuvata da tali mezzi;”

“*Dispositivo medico attivo*: qualsiasi dispositivo medico collegato per il suo funzionamento ad una fonte di energia elettrica o a qualsiasi altra fonte di energia diversa da quella prodotta direttamente dal corpo umano o dalla gravità;”

“*Dispositivo medico impiantabile attivo*: qualsiasi dispositivo medico attivo destinato ad essere impiantato interamente o parzialmente mediante intervento chirurgico o medico nel corpo umano o mediante intervento medico in un orifizio naturale e destinato a restarvi dopo l’intervento;”

“*Accessorio*: prodotto che, pur non essendo un dispositivo, sia destinato in modo specifico dal fabbricante ad essere utilizzato con un dispositivo per consentirne l’utilizzazione prevista dal fabbricante stesso;”

“*Dispositivo su misura*: qualsiasi dispositivo fabbricato appositamente sulla base della prescrizione scritta di un medico debitamente qualificato e indicante, sotto la responsabilità del medesimo, le caratteristiche specifiche di progettazione del dispositivo e destinato ad essere utilizzato solo per un determinato paziente. La prescrizione può essere redatta anche da altra persona la quale vi sia autorizzata in virtù della propria qualificazione professionale. I dispositivi fabbricati con metodi di fabbricazione continua od in serie, che devono essere successivamente adattati per soddisfare un’esigenza specifica del medico o di un altro utilizzatore professionale, non sono considerati dispositivi su misura;”

2. Categorie – gruppi A-L

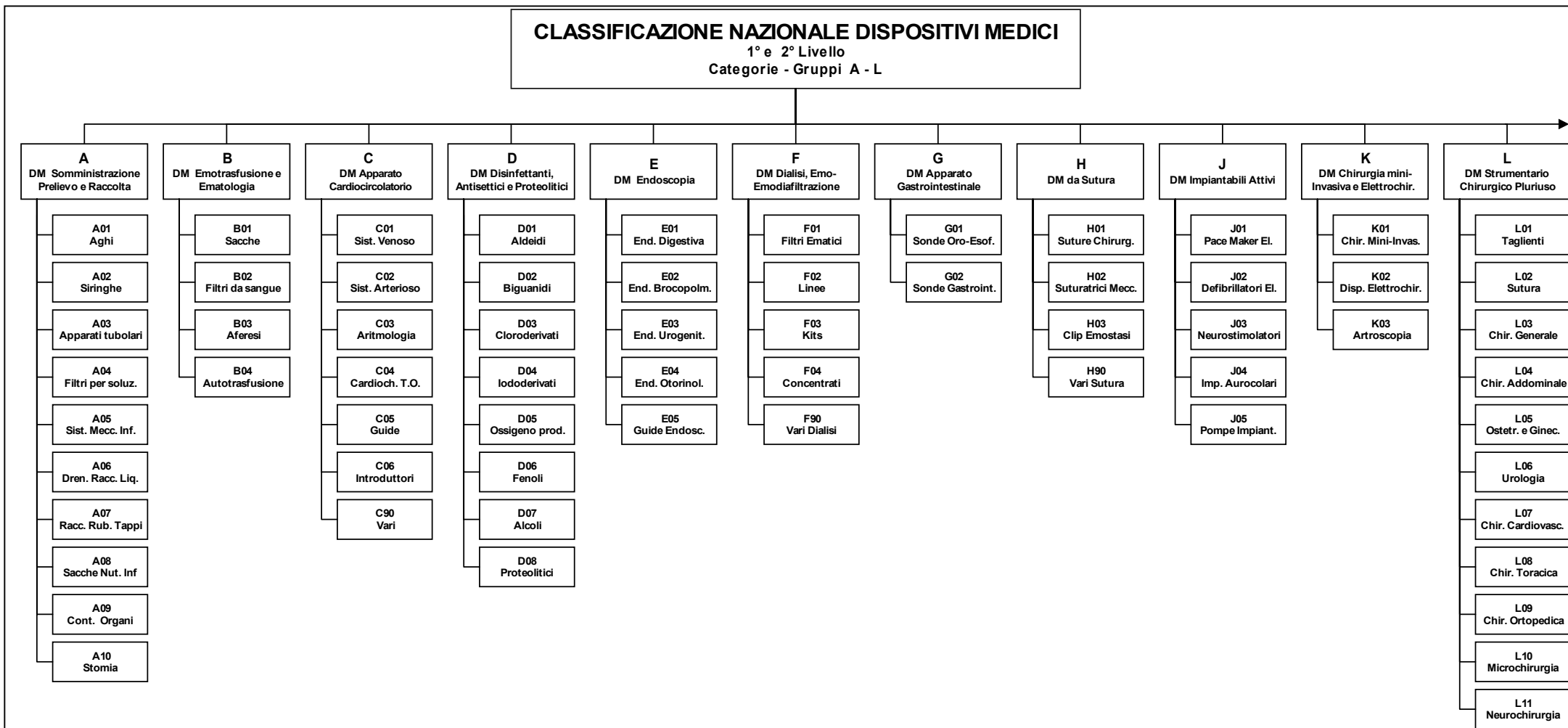

3. Categorie – gruppi M-Z

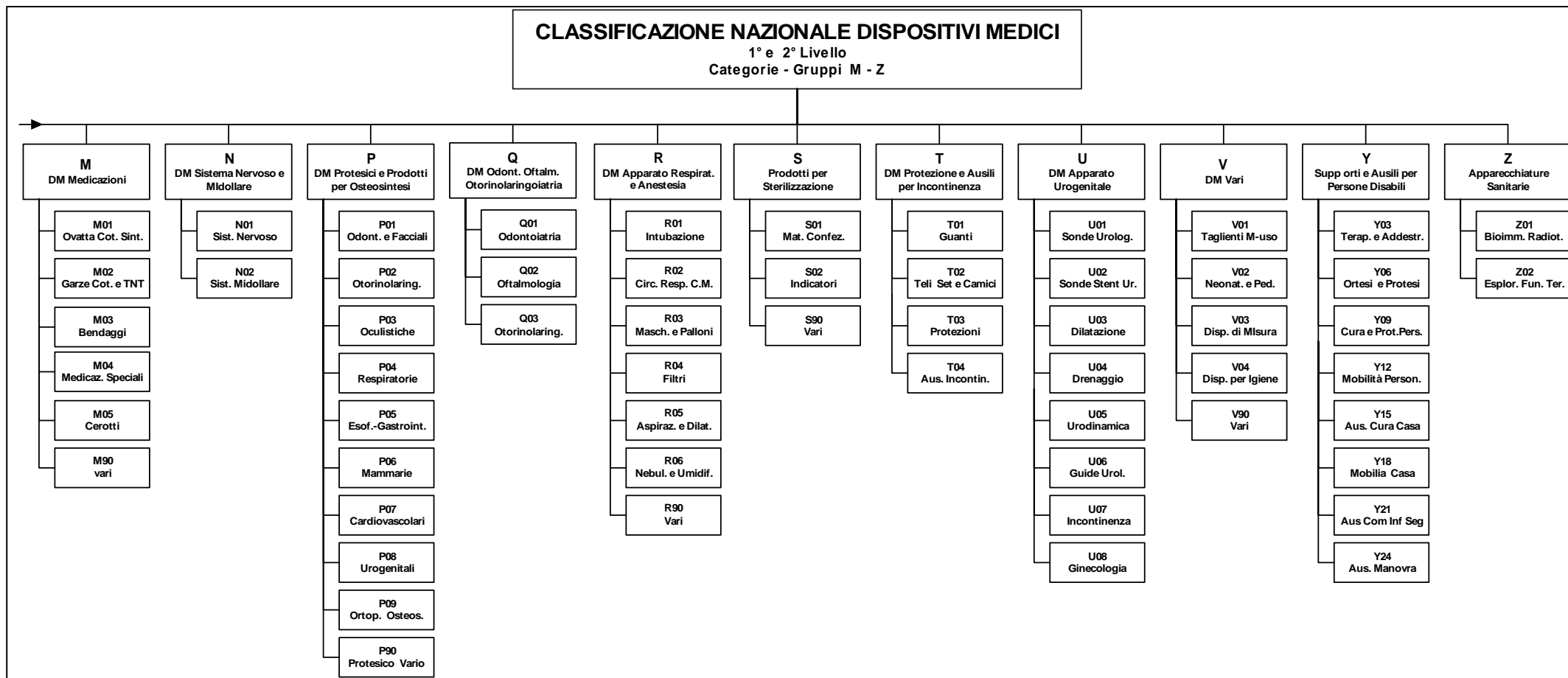

4. Categorie

CATEGORIE	DESCRIZIONE
A	DISPOSITIVI DA SOMMINISTRAZIONE, PRELIEVO E RACCOLTA
B	DISPOSITIVI PER EMOTRASFUSIONE ED EMATOLOGIA
C	DISPOSITIVI PER APPARATO CARDIOCIRCOLATORIO
D	DISINFETTANTI, ANTISETTICI E PROTEOLITICI (D.L.vo 46/97)
E	DISPOSITIVI PER ENDOSCOPIA
F	DISPOSITIVI PER DIALISI, EMOFILTRAZIONE ED EMODIAFILTRAZIONE
G	DISPOSITIVI PER APPARATO GASTROINTESTINALE
H	DISPOSITIVI DA SUTURA
J	DISPOSITIVI IMPIANTABILI ATTIVI
K	DISPOSITIVI PER CHIRURGIA MINI-INVASIVA ED ELETTOCHIRURGIA
L	STRUMENTARIO CHIRURGICO PLURIUSO O RIUSABILE
M	DISPOSITIVI PER MEDICAZIONI GENERALI E SPECIALISTICHE
N	DISPOSITIVI PER IL SISTEMA NERVOSO E MIDOLLARE
P	DISPOSITIVI PROTESICI E PRODOTTI PER OSTEOSINTESI
Q	DISPOSITIVI PER ODONTOIATRIA, OFTALMOLOGIA E OTORINOLARINGOIATRIA
R	DISPOSITIVI PER APPARATO RESPIRATORIO E ANESTESIA
S	PRODOTTI PER STERILIZZAZIONE
T	DISPOSITIVI DI PROTEZIONE E AUSILI PER INCONTINENZA (D.L.vo 46/97)
U	DISPOSITIVI PER APPARATO UROGENITALE
V	DISPOSITIVI VARI
Y	AUSILI PER PERSONE DISABILI
Z	APPARECCHIATURE SANITARIE

5. Categorie, gruppi e tipologie con un livello di dettaglio

A	DISPOSITIVI DA SOMMINISTRAZIONE, PRELIEVO E RACCOLTA
<u>A01</u>	<u>AGHI</u>
A0101	▪ AGHI PER INFUSIONE E PRELIEVO
A0102	▪ AGHI PER BIOPSIA
A0103	▪ AGHI PER ANESTESIA
A0104	▪ AGHI PER DIALISI
A0105	▪ AGHI PER OFTALMOLOGIA
A0106	▪ AGHI PER ODONTOIATRIA
A0107	▪ AGHI PER PROCEDURE VARIE
A0199	▪ ALTRI
<u>A02</u>	<u>SIRINGHE</u>
A0201	▪ SIRINGHE MONOUSO
A0202	▪ SIRINGHE PLURIUSO
A0299	▪ ALTRI
<u>A03</u>	<u>APPARATI TUBOLARI</u>
A0301	▪ DEFLUSSORI
A0302	▪ LINEE DI PROLUNGAMENTO
A0303	▪ SISTEMI PER INFUSIONE RAPIDA (ALTO FLUSSO)
A0399	▪ ALTRI
<u>A04</u>	<u>FILTRI PER SOLUZIONI</u>
A0401	▪ FILTRI PER INFUSIONE E PRELIEVO
A0499	▪ ALTRI
<u>A05</u>	<u>SISTEMI MECCANICI DI INFUSIONE MONOUSO</u>
A0501	▪ SISTEMI ELASTOMERICI
A0502	▪ SISTEMI NON ELASTOMERICI
A0599	▪ ALTRI

<u>A06</u>	<u>DISPOSITIVI DI DRENAGGIO - RACCOLTA LIQUIDI ORGANICI</u>
A0601	▪ SISTEMI DI DRENAGGIO CHIRURGICO
A0602	▪ SISTEMI DI DRENAGGIO PERCUTANEO
A0603	▪ ALTRI SISTEMI DI DRENAGGIO
A0604	▪ SACCHE DI RACCOLTA LIQUIDI E ORGANI
A0699	▪ ALTRI
<u>A07</u>	<u>RACCORDI, TAPPI, RUBINETTI E RAMPE</u>
A0701	▪ RACCORDI
A0702	▪ RAMPE
A0703	▪ RUBINETTI
A0704	▪ SISTEMI DI RICOSTITUZIONE DI FARMACI
A0705	▪ TAPPI O OTTURATORI
A0706	▪ PROTEZIONI ANTISETTICHE PER RACCORDI
A0799	▪ ALTRI
<u>A08</u>	<u>SACCHE PER NUTRIZIONE ED INFUSIONE</u>
A0801	▪ SACCHE PER NUTRIZIONE
A0802	▪ SACCHE PER INFUSIONE
A0899	▪ ALTRI
<u>A09</u>	<u>CONTENITORI PER ORGANI</u>
A0901	▪ CONTENITORI PER IL PRELIEVO DI ORGANI
A0999	▪ ALTRI
<u>A10</u>	<u>DISPOSITIVI PER STOMIA</u>
A1001	▪ SISTEMI MONOPEZZO
A1002	▪ SISTEMI A DUE PEZZI
A1003	▪ SISTEMI DI IRRIGAZIONE
A1099	▪ ALTRI

B	DISPOSITIVI EMOTRASFUSIONE ED EMATOLOGIA
<u>B01</u>	<u>SACCHE</u>
B0101	▪ SACCHE DA PRELIEVO
B0102	▪ SACCHE PER IL TRASFERIMENTO
B0103	▪ SACCHE PER LA CRIOPRESERVAZIONE E PURIFICAZIONE DELLE CELLULE STAMINALI
B0104	▪ SACCHE PER LA FILTRAZIONE DEL SANGUE MIDOLLARE
B0199	▪ ALTRI
<u>B02</u>	<u>DEFLUSSORI E FILTRI</u>
B0201	▪ FILTRI
B0299	▪ ALTRI
<u>B03</u>	<u>DISPOSITIVI PER AFERESI</u>
B0301	▪ DISPOSITIVI PER RACCOLTA MEDIANTE AFERESI
B0302	▪ DISPOSITIVI PER TERAPIA MEDIANTE AFERESI
B0399	▪ ALTRI
<u>B04</u>	<u>DISPOSITIVI PER AUTOTRASFUSIONE</u>
B0401	▪ DISPOSITIVI A GESTIONE AUTONOMA
B0402	▪ DISPOSITIVI CON STRUMENTAZIONE DEDICATA
B0499	▪ ALTRI

C	DISPOSITIVI PER APPARATO CARDIOCIRCOLATORIO
<u>C01</u>	<u>DISPOSITIVI PER SISTEMA VENOSO</u>
C0101	▪ CATETERI VENOSI PERIFERICI
C0102	▪ CATETERI VENOSI CENTRALI
C0103	▪ DISPOSITIVI PER ALTRE PROCEDURE
C0199	▪ ALTRI
<u>C02</u>	<u>DISPOSITIVI PER SISTEMA ARTERIOSO</u>
C0201	▪ CANNULE PER ACCESSO ARTERIOSO
C0202	▪ DISPOSITIVI PER ANGIOGRAFIA
C0203	▪ DISPOSITIVI DI PROTEZIONE INTRAVASCOLARE
C0204	▪ DISPOSITIVI PER ALTRE PROCEDURE
C0299	▪ ALTRI
<u>C03</u>	<u>DISPOSITIVI PER ARITMOLOGIA</u>
C0301	▪ DISPOSITIVI PER ELETTROFISIOLOGIA E MAPPAGGIO
C0302	▪ DISPOSITIVI PER ELETTROSTIMOLAZIONE TEMPORANEA
C0303	▪ DISPOSITIVI PER ABLAZIONE
C0304	▪ DISPOSITIVI PER CARDIOVERSIONE E DEFIBRILLAZIONE ESTERNA
C0305	▪ DISPOSITIVI PER DIAGNOSTICA CARDIOLOGICA
C0306	▪ DISPOSITIVI PER ALTRE PROCEDURE
C0399	▪ ALTRI
<u>C04</u>	<u>DISPOSITIVI PER CARDIOCHIRURGIA E TRAPIANTO DI ORGANO</u>
C0401	▪ DISPOSITIVI PER CIRCOLAZIONE EXTRACORPOREA
C0402	▪ DISPOSITIVI PER ALTRE PROCEDURE
C0499	▪ ALTRI
<u>C05</u>	<u>GUIDE</u>
C0501	▪ GUIDE CORONARICHE

C0502	▪ GUIDE PERIFERICHE
C0599	▪ ALTRE GUIDE
<u>C06</u>	<u>INTRODUTTORI</u>
C0601	▪ INTRODUTTORI NON VALVOLATI
C0602	▪ INTRODUTTORI VALVOLATI
C0603	▪ INTRODUTTORI PEEL-AWAY
C0604	▪ SET PER INTRODUZIONE ARTERIOSA
C0699	▪ ALTRI
<u>C90</u>	<u>DISPOSITIVI VARI</u>
C9001	▪ VALVOLE E SISTEMI PER EMOSTASI
C9002	▪ DILATATORI VASCOLARI E FASCIALI
C9003	▪ SENSORI
C9099	▪ ALTRI
D	DISINFETTANTI, ANTISETTICI E PROTEOLITICI (D.L.vo 46/97)
<u>D01</u>	<u>ALDEIDI</u>
D0101	▪ ALDEIDE GLUTARICA E ASSOCIAZIONI
D0199	▪ ALTRI
<u>D02</u>	<u>BIGUANIDI</u>
D0201	▪ CLOREXIDINA E ASSOCIAZIONI
D0299	▪ ALTRI
<u>D03</u>	<u>CLORODERIVATI</u>
D0301	▪ IPOCLORITI E ASSOCIAZIONI
D0302	▪ DICLOROISOCIANURATI
D0303	▪ CLORITI DI SODIO E ASSOCIAZIONI
D0399	▪ ALTRI
<u>D04</u>	<u>IODODERIVATI</u>
D0401	▪ IDOPOVIDONE E ASSOCIAZIONI

D0499	▪ ALTRI
<u>D05</u>	<u>OSSIGENOPRODUTTORI</u>
D0501	▪ ACIDO PERACETICO E ASSOCIAZIONI
D0599	▪ ALTRI
<u>D06</u>	<u>FENOLI</u>
D0601	▪ POLIFENOLI E ASSOCIAZIONI
D0699	▪ ALTRI
<u>D07</u>	<u>ALCOLI</u>
D0701	▪ ALCOOL ETILICO
D0702	▪ ALCOOL ISOPROPILICO
D0799	▪ ALTRI
<u>D08</u>	<u>PROTEOLITICI</u>
D0801	▪ PROTEOLITICI ENZIMATICI
D0899	▪ ALTRI
E	DISPOSITIVI PER ENDOSCOPIA
<u>E01</u>	<u>DISPOSITIVI PER ENDOSCOPIA DIGESTIVA</u>
E0101	▪ DISPOSITIVI PER DILATAZIONE
E0102	▪ DISPOSITIVI PER EMOSTASI
E0103	▪ DISPOSITIVI PER POLIPECTOMIA
E0104	▪ DISPOSITIVI PER E.R.C.P. E SFINTEROTOMIA
E0105	▪ DISPOSITIVI PER RECUPERO E LITOTRISSIA (recupero calcoli, polipi e corpi estranei)
E0106	▪ DISPOSITIVI PER IL TRATTAMENTO DELL'OBESITA'
E0107	▪ DISPOSITIVI ENDOSCOPICI PER DIAGNOSTICA GASTRO-INTESTINALE
E0108	▪ STRUMENTARIO PER ENDOSCOPIA GASTRO-INTESTINALE
E0199	▪ ALTRI
<u>E02</u>	<u>DISPOSITIVI PER ENDOSCOPIA BRONCOPOLMONARE</u>
E0201	▪ SONDE

E0202	▪ STRUMENTARIO PER ENDOSCOPIA BRONCOPOLMONARE
E0299	▪ ALTRI
<u>E03</u>	<u>DISPOSITIVI PER ENDOSCOPIA UROGENITALE</u>
E0301	▪ DISPOSITIVI PER IL RECUPERO CALCOLI
E0302	▪ STRUMENTI DI RESEZIONE
E0303	▪ STRUMENTARIO PER ENDOSCOPIA UROGENITALE
E0399	▪ ALTRI
<u>E04</u>	<u>DISPOSITIVI PER ENDOSCOPIA OTORINOLARINGOIATRICA</u>
E0401	▪ STRUMENTI DI RESEZIONE
E0499	▪ ALTRI
<u>E05</u>	<u>GUIDE ENDOSCOPICHE</u>
F	DISPOSITIVI PER DIALISI, EMOFILTRAZIONE ED EMODIAFILTRAZIONE
<u>F01</u>	<u>FILTRI EMATICI</u>
F0101	▪ FILTRI PER EMODIALISI CONVENZIONALE (HD)
F0102	▪ FILTRI PER EMODIAFILTRAZIONE (HDF) E/O EMOFILTRAZIONE (HF)
F0103	▪ FILTRI PER EMODIAFILTRAZIONE PARTICOLARE (PFD) (AFB)
F0104	▪ FILTRI PER EMOPERFUSIONE
F0105	▪ FILTRI PER PLASMAFERESI - IMMUNOASSORBIMENTO
F0199	▪ ALTRI
<u>F02</u>	<u>LINEE</u>
F0201	▪ LINEE ARTEROVENOSE PER EMODIALISI-EMOFILTRAZIONE-EMODIAFILTRAZIONE
F0202	▪ LINEE PER DIALISI PERITONEALE
F0203	▪ LINEE EMATICHE VARIE
F0299	▪ ALTRI
<u>F03</u>	<u>KITS</u>
F0301	▪ KIT PER EMOFILTRAZIONE/EMODIAFILTRAZIONE
F0302	▪ KIT PER BIOFILTRAZIONE

F0303	▪ KIT PER EMODIALISI
F0304	▪ KIT PER LAVAGGIO/RIEMPIMENTO
F0305	▪ KIT VARI PER DIALISI
F0399	▪ ALTRI
<u>F04</u>	<u>CONCENTRATI</u>
F0401	▪ CONCENTRATI ACIDI
F0402	▪ CONCENTRATI BASICI
F0403	▪ CONCENTRATI PRIVI DI TAMPONE ACETATO
F0404	▪ SALI ADDITIVANTI
F0499	▪ ALTRI
<u>F90</u>	<u>DISPOSITIVI VARI PER DIALISI</u>
F9001	▪ CATETERI PER DIALISI PERITONEALE
F9002	▪ CATETERI PER EMODIALISI
F9003	▪ RACCORDI PER DIALISI
F9004	▪ SACCHE PER RACCOLTA E REINFUSIONE LIQUIDI
F9005	▪ DISPOSITIVI VARI PER DIALISI
F9099	▪ ALTRI
G	DISPOSITIVI PER APPARATO GASTROINTESTINALE
<u>G01</u>	<u>SONDE ORO-ESOFAGEE</u>
G0101	▪ SONDE PER DILATAZIONE
G0102	▪ SONDE PER EMOSTASI
G0103	▪ SONDE PER DIAGNOSTICA
G0199	▪ ALTRI
<u>G02</u>	<u>SONDE GASTRO-INTESTINALI</u>
G0201	▪ SONDE PER LAVAGGIO
G0202	▪ SONDE PER ALIMENTAZIONE ED ASPIRAZIONE
G0203	▪ SONDE PER EVACUAZIONE

G0204	▪ DISPOSITIVI PER EMOSTASI
G0205	▪ DISPOSITIVI PER IL TRATTAMENTO CHIRURGICO DELL'OBESITA'
G0206	▪ SONDE PER DIAGNOSTICA GASTRO-INTESTINALE
G0299	▪ ALTRI
H	DISPOSITIVI DA SUTURA
<u>H01</u>	<u>SUTURE CHIRURGICHE</u>
H0101	▪ SUTURE RIASSORBIBILI
H0102	▪ SUTURE NON RIASSORBIBILI
H0199	▪ ALTRI
<u>H02</u>	<u>SUTURATRICI MECCANICHE</u>
H0201	▪ SUTURATRICI CUTANEE
H0202	▪ SUTURATRICI PER CHIRURGIA APERTA
H0203	▪ SUTURATRICI PER VIDEOCHIRURGIA
H0299	▪ ALTRI
<u>H03</u>	<u>CLIP PER EMOSTASI</u>
H0301	▪ CLIP PER EMOSTASI CHIRURGICA
H0302	▪ CLIP PER EMOSTASI PER VIDEOCHIRURGIA
H0399	▪ ALTRI
<u>H90</u>	<u>DISPOSITIVI VARI PER SUTURA</u>
H9001	▪ ADESIVI TISSUTALI
H9002	▪ NASTRI
H9003	▪ DISPOSITIVI DI RINFORZO O SUPPORTO PER SUTURA
H9004	▪ DISPOSITIVI VARI
H9099	▪ ALTRI

J	DISPOSITIVI IMPIANTABILI ATTIVI
<u>J01</u>	<u>PACE MAKER ED ELETTROCATETERI</u>
J0101	▪ PACE MAKER
J0102	▪ DISPOSITIVI IMPIANTABILI DIAGNOSTICI
J0103	▪ ELETTROCATETERI PERMANENTI PER PACE MAKER
J0104	▪ SISTEMI DI ASSISTENZA VENTRICOLARE
J0199	▪ ALTRI
<u>J02</u>	<u>DEFIBRILLATORI ED ELETTROCATETERI</u>
J0201	▪ DEFIBRILLATORI MONOCAMERALI
J0202	▪ DEFIBRILLATORI BICAMERALI
J0203	▪ DEFIBRILLATORI TRICAMERALI
J0204	▪ ELETTROCATETERI PERMANENTI PER DEFIBRILLATORI
J0299	▪ ALTRI
<u>J03</u>	<u>NEUROSTIMOLATORI</u>
J0301	▪ NEUROSTIMOLATORI CEREBRALI
J0302	▪ NEUROSTIMOLATORI SPINALI
J0303	▪ NEUROSTIMOLATORI VAGALI
J0399	▪ ALTRI
<u>J04</u>	<u>IMPIANTI AURICOLARI ATTIVI</u>
J0401	▪ IMPIANTI COCLEARI
J0402	▪ IMPIANTI ORECCHIO MEDIO
J0403	▪ IMPIANTI AL TRONCO PER SORDITA' PROFONDA
J0499	▪ ALTRI
<u>J05</u>	<u>POMPE IMPIANTABILI</u>
J0501	▪ POMPE ELETTRONICHE
J0502	▪ POMPE MECCANICHE

J0599	▪ ALTRI
K	DISPOSITIVI PER CHIRURGIA MINI-INVASIVA ED ELETTROCHIRURGIA
<u>K01</u>	<u>CHIRURGIA MINI-INVASIVA</u>
K0101	▪ TROCAR E KIT
K0102	▪ STRUMENTARIO MONOUSO
K0199	▪ ALTRI
<u>K02</u>	<u>DISPOSITIVI PER ELETTROCHIRURGIA</u>
K0201	▪ DISPOSITIVI MONO E BIPOLARI
K0202	▪ DISPOSITIVI PER CHIRURGIA CON GENERATORE A ULTRASUONI
K0203	▪ DISPOSITIVI PER CHIRURGIA CON GENERATORE A RADIOFREQUENZA
K0204	▪ DISPOSITIVI PER CHIRURGIA CON GENERATORE A GAS ARGON
K0299	▪ ALTRI
<u>K03</u>	<u>DISPOSITIVI PER ARTROSCOPIA</u>
K0301	▪ SISTEMI DI TRAZIONE
K0302	▪ DISPOSITIVI CHIRURGICI MONOUSO
K0399	▪ ALTRI
L	STRUMENTARIO CHIRURGICO PLURIUSO O RIUSABILE
<u>L01</u>	<u>STRUMENTI TAGLIENTI</u>
L0101	▪ BISTURI NON STERILI
L0102	▪ COLTELLI DA AMPUTAZIONE
L0103	▪ DERMOTOMI
L0104	▪ FORBICI
L0105	▪ LAME BISTURI
L0106	▪ MANICI BISTURI
L0107	▪ SEGHE
L0199	▪ ALTRI

<u>L02</u>	<u>STRUMENTI PER SUTURA</u>
L0201	▪ AGHI PER LEGATURA
L0202	▪ AGHI PER SUTURA
L0203	▪ CONTENITORI PER AGHI
L0204	▪ LEVAPUNTI
L0205	▪ PORTAGHI
L0206	▪ SONDE SCANALATE
L0299	▪ ALTRI
<u>L03</u>	<u>STRUMENTARIO PER CHIRURGIA GENERALE</u>
L0301	▪ CANNULE DA ASPIRAZIONE E LAVAGGIO
L0302	▪ DISSETTORI E PASSAFILI
L0303	▪ DIVARICATORI AUTOSTATICI
L0304	▪ PINZE DA MEDICAZIONE
L0305	▪ PINZE DA PRESA
L0306	▪ PINZE DA TESSUTI
L0307	▪ PINZE EMOSTATICHE
L0308	▪ PINZE FERMATELI
L0309	▪ PINZE PORTATAMPONI
L0310	▪ RETRATTORI E SPATOLE
L0311	▪ SONDE E SPECILLI
L0312	▪ TREQUARTI
L0399	▪ ALTRI
<u>L04</u>	<u>STRUMENTARIO PER CHIRURGIA ADDOMINALE</u>
L0401	▪ DIVARICATORI ADDOMINALI
L0402	▪ DIVARICATORI ANALI
L0403	▪ ENTEROSTATI
L0404	▪ PINZE DA BIOPSIA RETTALE
L0405	▪ PINZE DA CALCOLI
L0406	▪ RETTOSCOPI

L0407	▪ SONDE BILIARI
L0499	▪ ALTRI
<u>L05</u>	<u>STRUMENTARIO PER OSTETRICIA E GINECOLOGIA</u>
L0501	▪ CURETTE UTERINE
L0502	▪ DILATATORI CERVICALI
L0503	▪ FORCIPI
L0504	▪ PINZE DA BIOPSIA
L0505	▪ PINZE DA PRESA UTERINE
L0506	▪ SONDE UTERINE
L0507	▪ SPECOLI VAGINALI
L0599	▪ ALTRI
<u>L06</u>	<u>STRUMENTARIO PER UROLOGIA</u>
L0601	▪ DILATATORI URETRALI
L0602	▪ PINZE DA CALCOLI RENALI
L0603	▪ PINZE DA PEDUNCOLO RENALE
L0604	▪ STRUMENTARIO PER ENDOUROLOGIA
L0699	▪ ALTRI
<u>L07</u>	<u>STRUMENTARIO PER CHIRURGIA CARDIOVASCOLARE</u>
L0701	▪ ANGIOSTATI E CLAMP VASCOLARI
L0702	▪ BULDOG
L0703	▪ DILATATORI
L0704	▪ SPATOLE VASCOLARI
L0705	▪ STRIPPER VENOSI
L0706	▪ TUNNELLIZZATORI
L0799	▪ ALTRI
<u>L08</u>	<u>STRUMENTARIO PER CHIRURGIA TORACICA</u>
L0801	▪ COSTOTOMI
L0802	▪ DIVARICATORI COSTALI E STERNALI

L0803	▪ PINZE DA BRONCO
L0804	▪ STERNOTOMI
L0899	▪ ALTRI
<u>L09</u>	<u>STRUMENTARIO PER CHIRURGIA ORTOPEDICA</u>
L0901	▪ CUCCHIAI E CURETTE
L0902	▪ LEVE
L0903	▪ MARTELLI
L0904	▪ OSTEOTOMI E SCALPELLI
L0905	▪ PINZE DA PRESA PER OSSO
L0906	▪ PINZE OSSIVORE
L0907	▪ SCOLLAPERIOSTIO E RASPE
L0908	▪ STAFFE PER TRAZIONE
L0999	▪ ALTRI
<u>L10</u>	<u>STRUMENTARIO PER MICROCHIRURGIA</u>
L1001	▪ APPROSSIMATORI DA MICRO
L1002	▪ FORBICI DA MICRO
L1003	▪ PINZE DA MICRO
L1004	▪ PORTA AGHI DA MICRO
L1099	▪ ALTRI
<u>L11</u>	<u>STRUMENTARIO PER NEUROCHIRURGIA</u>
L1101	▪ PINZE DA ERNIA DISCALE
L1102	▪ SPATOLE E DISSETTORI
L1103	▪ STAFFE DI TRAZIONE CERVICALE
L1104	▪ TRAPANI E DRILLS
L1199	▪ ALTRI

M	DISPOSITIVI PER MEDICAZIONI GENERALI E SPECIALISTICHE
<u>M01</u>	<u>OVATTA DI COTONE E SINTETICA</u>
M0101	▪ OVATTA DI COTONE
M0102	▪ OVATTA PER ORTOPEDIA
M0199	▪ ALTRI
<u>M02</u>	<u>GARZE DI COTONE E TNT</u>
M0201	▪ GARZE IN COTONE
M0202	▪ GARZE IN TNT
M0203	▪ GARZE MEDICATE
M0299	▪ ALTRI
<u>M03</u>	<u>BENDAGGI</u>
M0301	▪ BENDE DI GARZA IDROFILA E TNT
M0302	▪ BENDE MEDICATE
M0303	▪ BENDAGGI ELASTICI DI FISSAGGIO O PROTEZIONE
M0304	▪ BENDAGGI ELASTICI DI SOSTEGNO E COMPRESSIONE
M0305	▪ SISTEMI DI MOBILIZZAZIONE GUIDATA
M0399	▪ ALTRI
<u>M04</u>	<u>MEDICAZIONI SPECIALI</u>
M0401	▪ MEDICAZIONI PREPARATE POST OPERATORIE
M0402	▪ MEDICAZIONI ASSORBENTI
M0403	▪ MEDICAZIONI OFTALMICHE
M0404	▪ MEDICAZIONI PER FERITE, PIAGHE ED ULCERE
M0405	▪ EMOSTATICI
M0406	▪ MEDICAZIONI PER LA PREVENZIONE DELLE ADERENZE POST-OPERATORIE
M0407	▪ TAMPONI SPECIALI
M0499	▪ ALTRI

<u>M05</u>	<u>CEROTTI</u>
M0501	▪ CEROTTI CHIRURGICI
M0502	▪ CEROTTI PRE FISSAGGIO AREA ESTESA
M0599	▪ ALTRI
<u>M90</u>	<u>DISPOSITIVI VARI PER MEDICAZIONE</u>
M9001	▪ DISPOSITIVI CRIOTERAPICI E GHIACCIO ISTANTANEO
M9002	▪ SPRAY PROTETTIVI E LUBRIFICANTI SPRAY E GEL (compresi gli spray lubrificanti N.T.COD. En Iso92118)
M9099	▪ ALTRI
N	DISPOSITIVI PER SISTEMA NERVOSO E MIDOLLARE
<u>N01</u>	<u>DISPOSITIVI PER SISTEMA NERVOSO</u>
N0101	▪ DISPOSITIVI PER NEUROFISIOLOGIA
N0102	▪ DISPOSITIVI PER FISIOTERAPIA
N0199	▪ ALTRI
<u>N02</u>	<u>DISPOSITIVI PER SISTEMA MIDOLLARE</u>
N0201	▪ CATETERI SPINALI
N0202	▪ SISTEMI IMPIANTABILI SPINALI COLLEGATI AD ACCESSI SOTTOCUTANEI
N0299	▪ ALTRI
P	DISPOSITIVI PROTESICI E PRODOTTI PER OSTEOSINTESI
<u>P01</u>	<u>PROTESI FACCIALI ED ODONTOIATRICHE</u>
P0101	▪ PROTESI FACCIALI
P0102	▪ PROTESI ODONTOIATRICHE
P0199	▪ ALTRI
<u>P02</u>	<u>PROTESI OTORINOLARINGOIATRICHE</u>
P0201	▪ PROTESI OTOLOGICHE
P0202	▪ PROTESI RINOLOGICHE
P0203	▪ PROTESI FARINGOESOFAGEE

P0204	▪ PROTESI LARINGEE
P0205	▪ PROTESI FONATORIE
P0299	▪ ALTRI
<u>P03</u>	<u>PROTESI OCULISTICHE</u>
P0301	▪ LENTI INTRAOCULARI
P0302	▪ IMPIANTI OCULARI ARTIFICIALI
P0399	▪ ALTRI
<u>P04</u>	<u>PROTESI PER APPARATO RESPIRATORIO</u>
P0401	▪ TRACHEOBRONCHIALI
P0499	▪ ALTRI
<u>P05</u>	<u>PROTESI ESOFAGEE E GASTROINTESTINALI</u>
P0501	▪ PROTESI ESOFAGEE
P0502	▪ PROTESI BILIARI E PANCREATICHE
P0503	▪ PROTESI ENTERALE PER COLON-DUODENO
P0504	▪ SFINTERI ANALI
P0599	▪ ALTRI
<u>P06</u>	<u>PROTESI MAMMARIE</u>
P0601	▪ PROTESI STANDARD
P0602	▪ PROTESI-ESPANSORE
P0699	▪ ALTRI
<u>P07</u>	<u>PROTESI VASCOLARI E CARDIACHE</u>
P0701	▪ PROTESI VASCOLARI
P0702	▪ PATCH VASCOLARI
P0703	▪ ENDOPROTESI
P0704	▪ VALVOLE CARDIACHE
P0799	▪ ALTRI
<u>P08</u>	<u>PROTESI UROGENITALI</u>
P0801	▪ PROTESI PER L'INCONTINENZA URINARIA

P0802	▪ PROTESI PER LA DISFUNZIONE ERETTILE
P0803	▪ DISPOSITIVI DELLE OSTRUZIONI URINARIE
P0899	▪ ALTRI
<u>P09</u>	<u>PROTESI ORTOPEDICHE E MEZZI DI OSTEOSINTESI</u>
P0901	▪ PROTESI DI SPALLA
P0902	▪ PROTESI DI GOMITO
P0903	▪ PROTESI DELLA MANO E DEL PIEDE
P0904	▪ PROTESI E STABILIZZAZIONE DELLA COLONNA VERTEBRALE
P0905	▪ PROTESI DI ANCA
P0906	▪ PROTESI DI GINOCCHIO
P0907	▪ PROTESI LIGAMENTOSE
P0908	▪ MATERIALE PROTESICO ACCESSORIO
P0909	▪ MEZZI DI OSTEOSINTESI
P0910	▪ STRUMENTARIO MONOUSO
P0999	▪ ALTRI
<u>P90</u>	<u>ALTRO MATERIALE PROTESICO</u>
P9001	▪ ESPANSORI TISSUTALI
P9002	▪ RETI
P9003	▪ PATCH
P9004	▪ SISTEMI DI RIEMPIMENTO, SOSTITUZIONE E RICOSTRUZIONE STRUTTURE
P9099	▪ ALTRI
Q	DISPOSITIVI PER ODONTOIATRIA, OFTALMOLOGIA E OTORINOLARINGOIATRIA
<u>Q01</u>	<u>DISPOSITIVI PER ODONTOIATRIA</u>
Q0101	▪ DISPOSITIVI PER ODONTOIATRIA CONSERVATIVA ED ENDODONZIA
Q0102	▪ DISPOSITIVI PER ODONTOIATRIA PROTESICA
Q0103	▪ DISPOSITIVI PER ODONTOIATRIA CHIRURGICA
Q0104	▪ DISPOSITIVI PER ORTODONZIA

Q0105	▪ STRUMENTARIO MONOUSO
Q0106	▪ DISPOSITIVI VARI
Q0107	▪ SOSTANZE DISPOSITIVI MEDICI* PER LA PREPARAZIONE DI DISPOSITIVI MEDICI SU MISURA
Q0199	▪ ALTRI
<u>Q02</u>	<u>DISPOSITIVI PER OFTALMOLOGIA</u>
Q0201	▪ MICROBISTURI E TAGLIENTI
Q0202	▪ DISPOSITIVI PER ESPIANTO E TRAPIANTO DI CORNEA
Q0203	▪ GAS, LIQUIDI E VISCOELASTICI
Q0204	▪ DISPOSITIVI PER VITRECTOMIA
Q0205	▪ DISPOSITIVI PER DISTACCO DI RETINA
Q0206	▪ DISPOSITIVI PER FACOEMULSIFICAZIONE
Q0207	▪ DISPOSITIVI PER VIE LACRIMALI
Q0208	▪ DISPOSITIVI VARI
Q0299	▪ ALTRI
<u>Q03</u>	<u>DISPOSITIVI PER OTORINOLARINGOIATRIA</u>
Q0301	▪ DISPOSITIVI NASOFARINGEI
Q0302	▪ DISPOSITIVI PER EPISTASSI
Q0303	▪ STRUMENTARIO MONOUSO
Q0399	▪ ALTRI
R	DISPOSITIVI PER APPARATO RESPIRATORIO E ANESTESIA
<u>R01</u>	<u>DISPOSITIVI PER INTUBAZIONE</u>
R0101	▪ TUBI NASO-OROFARINGEI
R0102	▪ MASCHERE E TUBI LARINGEI
R0103	▪ TUBI ENDOTRACHEALI
R0104	▪ TUBI ENDOBRONCHIALI
R0105	▪ CANNULE PER TRACHEOSTOMIA E PER LARINGECTOMIA
R0106	▪ KIT PER TRACHEOSTOMIA PERCUTANEA
R0199	▪ ALTRI

<u>R02</u>	<u>CIRCUITI RESPIRATORI E CATETERI MOUNT</u>
R0201	▪ CIRCUITI RESPIRATORI
R0202	▪ CATETERI MOUNT
R0203	▪ RACCORDI PER USO ANESTESIA E RIANIMAZIONE
R0299	▪ ALTRI
<u>R03</u>	<u>MASCHERE E PALLONI</u>
R0301	▪ MASCHERE
R0302	▪ PALLONI
R0399	▪ ALTRI
<u>R04</u>	<u>FILTRI</u>
R0401	▪ FILTRI PER VENTILAZIONE ARTIFICIALE
R0402	▪ FILTRI PER RESPIRAZIONE SPONTANEA
R0403	▪ FILTRI VARI
R0499	▪ ALTRI
<u>R05</u>	<u>SISTEMI DI ASPIRAZIONE E DILATAZIONE</u>
R0501	▪ SONDE E SISTEMI PER ASPIRAZIONE
R0502	▪ SISTEMI PER DILATAZIONE
R0599	▪ ALTRI
<u>R06</u>	<u>SISTEMI DI NEBULIZZAZIONE ED UMIDIFICAZIONE</u>
R0601	▪ SISTEMI DI NEBULIZZAZIONE
R0602	▪ SISTEMI DI UMIDIFICAZIONE
R0699	▪ ALTRI
<u>R90</u>	<u>ALTRI DISPOSITIVI</u>
R9001	▪ BOCCAGLI
R9002	▪ LAME MONOUSO PER LARINGOSCOPIO
R9099	▪ ALTRI
	INCENTIVATORI PER LA GINNASTICA RESPIRATORIA vedi Y030327

S	PRODOTTI PER STERILIZZAZIONE
<u>S01</u>	<u>MATERIALE PER IL CONFEZIONAMENTO</u>
S0101	▪ BUSTE
S0102	▪ ROTOLI
S0103	▪ CONFEZIONAMENTO PACCHI
S0199	▪ ALTRI
<u>S02</u>	<u>INDICATORI</u>
S0201	▪ INDICATORI CHIMICI
S0202	▪ INDICATORI BIOLOGICI
S0299	▪ ALTRI
<u>S90</u>	<u>ALTRI PRODOTTI PER STERILIZZAZIONE</u>
S9001	▪ PRODOTTI PER STERILIZZAZIONE A GAS PLASMA
S9002	▪ PRODOTTI PER STERILIZZAZIONE CON ACIDO PERACETICO
S9099	▪ ALTRI
T	DISPOSITIVI DI PROTEZIONE E AUSILI PER INCONTINENZA (D.L.vo 46/97)
<u>T01</u>	<u>GUANTI</u>
T0101	▪ GUANTI CHIRURGICI
T0102	▪ GUANTI NON CHIRURGICI
T0199	▪ ALTRI
<u>T02</u>	<u>TELI, SET E CAMICI</u>
T0201	▪ TELI CHIRURGICI
T0202	▪ SET CHIRURGICI
T0203	▪ SET PER MEDICAZIONE ED ASSISTENZA
T0204	▪ CAMICI CHIRURGICI
T0299	▪ ALTRI

<u>T03</u>	<u>PROTEZIONI</u>
T0301	▪ COPRISTRUMENTI E APPARECCHI
T0302	▪ PROTEZIONI PER CHIRURGIA ROBOTICA
T0303	▪ COPERTURE DI RISCALDAMENTO
T0304	▪ PROTEZIONI PER RADIOTERAPIA
T0399	▪ ALTRI
<u>T04</u>	<u>AUSILI PER INCONTINENZA</u>
T0401	▪ PANNOLONI
T0402	▪ TRAVERSE
T0499	▪ ALTRI
U	DISPOSITIVI PER APPARATO UROGENITALE
<u>U01</u>	<u>SONDE URETRALI, PROSTATICHE E VESCICALI</u>
U0101	▪ SONDE SENZA PALLONCINO
U0102	▪ SONDE CON PALLONCINO
U0199	▪ ALTRI
<u>U02</u>	<u>SONDE E STENT URETERALI</u>
U0201	▪ SONDE SENZA PALLONCINO
U0202	▪ SONDE CON PALLONCINO
U0203	▪ STENT URETERALI
U0299	▪ ALTRI
<u>U03</u>	<u>DISPOSITIVI PER DILATAZIONE URETRALE, URETERALE E NEFROSTOMICA</u>
U0301	▪ DISPOSITIVI PER DILATAZIONE RIGIDA
U0302	▪ DISPOSITIVI PER DILATAZIONE PNEUMATICA
U0399	▪ ALTRI
<u>U04</u>	<u>DISPOSITIVI PER DRENAGGIO PERCUTANEO E CATETERI PER NEFROSTOMIA</u>
U0401	▪ DRENAGGIO SOVRAPUBICO
U0402	▪ DISPOSITIVI PER NEFROSTOMIA PERCUTANEA

U0403	▪ DISPOSITIVI PER DERIVAZIONE URETERALE E URETEROCUTANEOSTOMIA
U0499	▪ ALTRI
<u>U05</u>	<u>DISPOSITIVI PER URODINAMICA</u>
U0501	▪ SONDE PER CISTO ED URETROMANOMETRIA
U0502	▪ SONDE PER STUDIO PRESSIONE-FLUSSO
U0503	▪ SONDE PER PROFILO PRESSORIO URETRALE
U0504	▪ SONDE PER IL RILEVAMENTO DELLA PRESSIONE ADDOMINALE
U0505	▪ SONDE PER CAVERNOSOMETRIA E CAVERNOSOGRAFIA
U0599	▪ ALTRI
<u>U06</u>	<u>GUIDE UROLOGICHE</u>
U0601	▪ GUIDE IDROFILICHE
U0602	▪ GUIDE NON IDROFILICHE
U0699	▪ ALTRI
<u>U07</u>	<u>DISPOSITIVI PER IL TRATTAMENTO DELL'INCONTINENZA</u>
U0701	▪ SISTEMI INTERNI
U0702	▪ DISPOSITIVI ESTERNI
U0703	▪ DISPOSITIVI PER LA RIABILITAZIONE DEL PAVIMENTO PELVICO
U0799	▪ ALTRI
<u>U08</u>	<u>DISPOSITIVI PER GINECOLOGIA</u>
U0801	▪ CATETERI
U0802	▪ DISPOSITIVI PER PROCREAZIONE ASSISTITA
U0803	▪ ALTRI DISPOSITIVI
U0899	▪ ALTRI
V	DISPOSITIVI VARI
<u>V01</u>	<u>DISPOSITIVI TAGLIENTI MONOUSO</u>
V0101	▪ BISTURI MONOUSO
V0102	▪ COLTELLINI LEVAPUNTI

V0103	▪ LAME
V0104	▪ LANCETTE PUNGIDITO
V0199	▪ ALTRI
<u>V02</u>	<u>DISPOSITIVI PER NEONATOLOGIA E PEDIATRIA</u>
V0201	▪ BRACCIALI IDENTIFICAZIONE MAMMA-NEONATO
V0202	▪ MASCHERINE PER FOTOTERAPIA
V0203	▪ MORSETTI E CLIPPER OMBELICALI
V0299	▪ ALTRI
<u>V03</u>	<u>DISPOSITIVI CON FUNZIONI DI MISURA</u>
V0301	▪ SISTEMI PER LA MISURAZIONE DELLA TEMPERATURA
V0399	▪ ALTRI
<u>V04</u>	<u>DISPOSITIVI PER IGIENE</u>
V0401	▪ BASTONCINI PER IGIENE DEL CAVO ORALE
V0499	▪ ALTRI
<u>V90</u>	<u>DISPOSITIVI NON COMPRESI NELLE PRECEDENTI</u>
V9001	▪ ABBASSALINGUA
V9002	▪ ENTEROCLISMI
V9003	▪ LACCI EMOSTATICI
V9004	▪ MATITE DERMOGRAFICHE
V9005	▪ SCHIZZETTI IN GOMMA
V9006	▪ SISTEMI DI DIVARICAZIONE
V9007	▪ LUBRIFICANTI STERILI PER APPARECCHIATURE
V9008	▪ PELLICOLE E CARTA PER APPARECCHIATURE
V9099	▪ ALTRI

Y	SUPPORTI O AUSILI TECNICI PER PERSONE DISABILI
<u>Y03</u>	<u>AUSILI PER TERAPIA ED ADDESTRAMENTO(N.T.COD. ISO 03)</u>
Y0303	▪ AUSILI PER TERAPIA RESPIRATORIA (N.T.COD. En Iso 0303)
Y0312	▪ AUSILI PER LA TERAPIA DELL'ERNIA O AUSILI ADDOMINALI (N.T.COD. En Iso 0312)
Y0321	▪ ATTREZZATURE PER INIEZIONE (N.T.COD. En Iso 0321)
Y0333	▪ AUSILI ANTIDECUBITO / PREVENZIONE DELLE ULCERE (N.T.COD. En Iso 0333)
Y0348	▪ AUSILI PER RIEDUCAZIONE DI FORZA, MOVIMENTO ED EQUILIBRIO (N.T.COD. En Iso 0348)
Y0378	▪ AUSILI PER LA RIEDUCAZIONE NELLE ATTIVITA' QUOTIDIANE (N.T.COD. En Iso 0378)
<u>Y06</u>	<u>PROTESI* E ORTESI (N.T.COD. En Iso 06)</u>
Y0603	▪ ORTESI SPINALI(N.T.COD. En Iso 0603)
Y0606	▪ ORTESI PER ARTO SUPERIORE (docce e tutori) (N.T.COD. En Iso 0606)
Y0612	▪ ORTESI PER ARTO INFERIORE (N.T.COD. En Iso 0612) (plantari, rialzi, doccie, tutori, staffe)
Y0618	▪ PROTESI DI ARTO SUPERIORE (N.T.COD. En Iso 0618)
Y0624	▪ PROTESI DI ARTO INFERIORE (N.T.COD. En Iso 0624)
Y0627	▪ PROTESI COSMETICHE E NON FUNZIONALI DI ARTO INFERIORE (N.T.COD. En Iso 0624)
Y0630	▪ PROTESI NON DI ARTO (N.T.COD. En Iso 0630)
Y0633	▪ CALZATURE ORTOPEDICHE (N.T.COD. En Iso 0633)
	*Le protesi di arto e non, sono classificate tutte nella categoria P, suddivise in gruppi secondo il distretto anatomico
<u>Y09</u>	<u>AUSILI PER LA CURA E LA PROTEZIONE PERSONALE(N.T.COD. En Iso 09)</u>
Y0903	▪ VESTITI,CALZATURE E RIVESTIMENTI PROTESI (N.T.COD. En Iso 0903)
Y0906	▪ AUSILI PER LA PROTEZIONE DEL CORPO (N.T.COD. En Iso 0906)
Y0912	▪ AUSILI PER EVACUAZIONE (N.T.COD. En Iso 0912)
Y0933	▪ AUSILI PER LAVARSI, PER FARE IL BAGNO E LA DOCCIA (N.T.COD. En Iso 0933)
Y0951	▪ OROLOGI PER NON VEDENTI (N.T.COD. En Iso 0951)
	▪ AUSILI PER TRACHEOSTOMIA (N.T.COD. En Iso 0915) vedi R01050101
	▪ AUSILI PER STOMIA (N.T.COD. En Iso 0918) vedi A10

	▪ AUSILI PER LA PREVENZIONE E TRATTAMENTO LESIONI CUTANEE, BENDAGGI (N.T.COD. En Iso0921) vedi categoria M; spray lubrificanti: vedi M0408
	▪ CATETERI VESCICALI ED ESTERNI (N.T.COD. En Iso 0924) Cateteri vescicali: vedi U01; Cateteri esterni: vedi U070201
	▪ RACCOGLITORI PER URINA (N.T.COD. En Iso 0927) vedi A060404
	▪ AUSILI ASSORBENTI L'URINA (N.T.COD. En Iso 0930) vedi T0401
	▪ AUSILI PER LA MISURAZIONE DELLA TEMPERATURA CORPOREA (N.T.COD. En Iso 0951) vedi V03010103
<u>Y12</u>	<u>AUSILI PER LA MOBILITA' PERSONALE(N.T.COD. En Iso 12)</u>
Y1203	▪ AUSILI PER LA DEAMBULAZIONE UTILIZZATI CON UN BRACCIO(N.T.COD. En Iso 1203)
Y1206	▪ AUSILI PER LA DEAMBULAZIONE UTILIZZATI CON DUE BRACCIA (N.T.COD. En Iso 1206)
Y1210	▪ BICICLETTE (N.T.COD.En Iso 1210/18)
Y1212	▪ ADATTAMENTI DI AUTOMOBILI (N.T.COD.En Iso 1212)
Y1218	▪ CICLI (BICICLETTE) (N.T.COD. En Iso1218)
Y1221	▪ CARROZZINE (N.T.COD.En Iso 1221)
Y1224	▪ ACCESSORI/AUSILI APPLICABILI ALLE CARROZZINE (N.T.COD.En Iso 1224)
Y1227	▪ VEICOLI E MEZZI DI TRASPORTO (N.T.COD. En Iso1227)
Y1230	▪ AUSILI PER IL TRASFERIMENTO (N.T.COD. En Iso 1230)
Y1236	▪ AUSILI PER IL SOLLEVAMENTO/SOLLEVAPERSONE (N.T.COD. En Iso 1236)
<u>Y15</u>	<u>AUSILI PER LA CURA DELLA CASA</u>
Y1509	▪ AUSILI PER MANGIARE E BERE
<u>Y18</u>	<u>MOBILIA E ADATTAMENTI PER LA CASA O PER ALTRI EDIFICI (N.T.COD. En Iso 18)</u>
Y1803	▪ TAVOLI (N.T.COD. En Iso 1803)
Y1809	▪ SEGGIOLONI/SISTEMI DI POSTURA/AUSILI PER LA POSIZIONE SEDUTA (N.T.COD. En Iso 1809)
Y1812	▪ LETTI ORTOPEDICI (N.T.COD. En Iso 1812)
Y1818	▪ SISTEMI DI SOSTEGNO (N.T.COD. En Iso 1818)
Y1830	▪ APPARECCHIATURE DI SOLLEVAMENTO (MONTASCALE) (N.T.COD. En Iso 1830)
<u>Y21</u>	<u>AUSILI PER COMUNICAZIONE, INFORMAZIONE E SEGNALAZIONE(N.T.COD. En Iso 21)</u>
Y2103	▪ DISPOSITIVI OTTICI CORRETTIVI O AUSILI OTTICI (N.T.COD.En Iso2103)
Y2106	▪ AUSILI OTTICI ELETTRONICI (N.T.COD.En Iso2106)
Y2109	▪ PERIFERICHE DI INPUT E DI OUTPUT PER COMPUTER (N.T.COD.En Iso2109)

Y2115	▪ MACCHINE DA SCRIVERE E SISTEMI DI ELABORAZIONE DI TESTI (N.T.COD.En Iso2115)
Y2127	▪ AUSILI NON OTTICI PER LA LETTURA (N.T.COD.En Iso2127)
Y2136	▪ TELEFONI E AUSILI PER TELEFONARE (N.T.COD.En Iso2136)
Y2139	▪ SISTEMI DI TRASMISSIONE DEL SUONO (N.T.COD.En Iso2139)
Y2142	▪ AUSILI PER LA COMUNICAZIONE INTERPERSONALE (N.T.COD.En Iso2142)
Y2145	▪ APPARECCHI ACUSTICI O AUSILI PER L'UDITO(N.T.COD En Iso 2145)
Y2151	▪ SISTEMI DI ALLARME (N.T.COD En Iso 2151)
<u>Y24</u>	<u>AUSILI PER MANOVRARE OGGETTI O DISPOSITIVI (N.T.COD. En Iso 24)</u>
Y2409	▪ DISPOSITIVI E SISTEMI DI COMANDO(N.T.COD En Iso 2409)
Y2412	▪ SISTEMI DI CONTROLLO D'AMBIENTE (N.T.COD En Iso 2412)
Y2418	▪ AUSILI PER ASSISTERE E/O SOSTITUIRE FUNZIONI DI BRACCIA E/O MANI E/O DITA (N.T.COD En Iso 2418)
Y2421	▪ AUSILI PER RAGGIUNGERE E PRENDERE ALTRI OGGETTI (DISTANTI) (N.T.COD En Iso 2421)
Z	APPARECCHIATURE SANITARIE
<u>Z01</u>	<u>APPARECCHIATURE PER BIOIMMAGINI E RADIOTERAPIA</u>
Z0101	▪ APPARECCHIATURE PER MEDICINA NUCLEARE
Z0102	▪ APPARECCHIATURE PER RADIOTERAPIA
Z0103	▪ APPARECCHIATURE PER RADIODIAGNOSTICA
Z0104	▪ SISTEMI E APPARECCHIATURE PER IMAGING DIGITALE
Z0105	▪ STRUMENTI DI IMAGING SU PELLICOLA (FORSE INSERIRE QUI LE PELLICOLE DM)
Z0106	▪ APPARECCHIATURE PER BIOIMMAGINI AD ULTRASUONI
Z0107	▪ ALTRE APPARECCHIATURE PER BIOIMMAGINI
Z0108	▪ INIETTORI PER MEZZO DI CONTRASTO
Z0109	▪ STRUMENTI PER DOSIMETRIA
<u>Z02</u>	<u>APPARECCHIATURE PER ESPLORAZIONI FUNZIONALI ED INTERVENTO TERAPEUTICO</u>
Z0201	▪ CHIRURGIA GENERALE - APPARECCHIATURE VARIE
Z0202	▪ ENDOSCOPIA E CHIRURGIA MINIIVASIVA - APPARECCHIATURE VARIE
Z0203	▪ SUPPORTO E MONITORAGGIO DEI PARAMETRI VITALI - APPARECCHIATURE VARIE
Z0204	▪ MEDICINA GENERALE - APPARECCHIATURE VARIE

Z0205	▪ CARDIOLOGIA E CARDIOCHIRURGIA - APPARECCHIATURE SPECIFICHE
Z0206	▪ FISIOTERAPIA E RIABILITAZIONE - APPARECCHIATURE SPECIFICHE
Z0207	▪ GASTROENTEROLOGIA - APPARECCHIATURE SPECIFICHE
Z0208	▪ GINECOLOGIA E MATERNO-INFANTILE - APPARECCHIATURE SPECIFICHE
Z0209	▪ NEFROLOGIA ED EMODIALISI - APPARECCHIATURE SPECIFICHE
Z0210	▪ NEUROLOGIA E NEUROCHIRURGIA - APPARECCHIATURE SPECIFICHE
Z0211	▪ ODONTOSTOMATOLOGIA - APPARECCHIATURE SPECIFICHE
Z0212	▪ OFTALMOLOGIA - APPARECCHIATURE SPECIFICHE
Z0213	▪ ORTOPEDIA E TRAUMATOLOGIA - APPARECCHIATURE SPECIFICHE
Z0214	▪ OTORINOLARINGOIATRIA - APPARECCHIATURE SPECIFICHE
Z0215	▪ PNEUMOLOGIA E FISIOPATOLOGIA RESPIRATORIA - APPARECCHIATURE SPECIFICHE
Z0216	▪ UROLOGIA - APPARECCHIATURE SPECIFICHE

6. Categorie, gruppi e tipologie con cinque livelli di dettaglio

0	A	DISPOSITIVI DA SOMMINISTRAZIONE, PRELIEVO E RACCOLTA
1	<u>A01</u>	<u>AGHI</u>
2	A0101	▪ AGHI PER INFUSIONE E PRELIEVO
3	A010101	AGHI IPODERMICI
3	A010102	AGHI A FARFALLA
3	A010103	AGHI PER SISTEMI IMPIANTABILI
3	A010104	AGHI PER PRELIEVO SOTTO VUOTO ED ACCESSORI DEDICATI
2	A0102	▪ AGHI PER BIOPSIA
3	A010201	AGHI PER BIOPSIA ISTOLOGICA E CITOLOGICA TESSUTI MOLLI
4	A01020101	<i>AGHI TRANCIANTI</i>
4	A01020102	<i>AGHI ASPIRANTI</i>
3	A010202	AGHI PER BIOPSIA OSTEO-MIDOLLARE
4	A01020201	<i>AGHI PER BIOPSIA ILIACO-STERNALE</i>
4	A01020202	<i>AGHI PER ESPIANTO MIDOLLARE</i>
4	A01020203	<i>AGHI PER BIOPSIA VERTEBRALE, PARAVERTEBRALE</i>
3	A010203	AGHI E PUNCH PER BIOPSIA CUTANEA
2	A0103	▪ AGHI PER ANESTESIA
3	A010301	AGHI E KIT SPINALE E PERIDURALE
4	A01030101	<i>AGHI E KIT SPINALE</i>
4	A01030102	<i>AGHI E KIT PERIDURALE</i>
4	A01030103	<i>AGHI E KIT PER ANESTESIA COMBINATA PERIDURALE E SPINALE</i>
3	A010302	AGHI E KIT PER BLOCCO DI PLESSO
2	A0104	▪ AGHI PER DIALISI
3	A010401	AGHI FISTOLA ARTERO-VENOSI
3	A010402	AGHI VARI PER DIALISI
2	A0105	▪ AGHI PER OFTALMOLOGIA

3	A010501	AGHI DA CAMERA ANTERIORE
3	A010502	AGHI PER IRRIGAZIONE
3	A010503	AGHI PERIBULBARI
3	A010504	AGHI RETROBULBARI
2	A0106	▪ AGHI PER ODONTOIATRIA
3	A010601	AGHI CARPULA
2	A0107	▪ AGHI PER PROCEDURE VARIE
3	A010701	AGHI BOTTONUTI
3	A010702	AGHI PER AGOPUNTURA
3	A010703	AGHI PER ALCOOLIZZAZIONE
3	A010704	AGHI PER COLANGIOGRAFIA A CIELO APERTO
3	A010705	AGHI PER GALATTOGRAFIA
3	A010706	AGHI PER MESOTERAPIA
3	A010707	AGHI PER SCLEROTERAPIA
3	A010708	AGHI PER TATUAGGIO NON ENDOSCOPICO
3	A010709	AGHI PER DRENAGGIO
3	A010710	AGHI PER ANGIOGRAFIA
3	A010711	AGHI PER INFUSIONE OSSEA E VERTEBROPLASTICA
3	A010712	AGHI E SISTEMI PER LOCALIZZAZIONE DEI NODULI MAMMARI
2	A0199	▪ ALTRI
1	<u>A02</u>	<u>SIRINGHE</u>
2	A0201	▪ SIRINGHE MONOUSO
3	A020101	SIRINGHE A PERDITA DI RESISTENZA
3	A020102	SIRINGHE DA INFUSIONE ED IRRIGAZIONE
4	A02010201	<i>SIRINGHE DA INFUSIONE ED IRRIGAZIONE CONO LUER</i>
5	A0201020101	<i>SIRINGHE DA INFUSIONE ED IRRIGAZIONE CONO LUER A DUE PEZZI</i>
6	A020102010101	<i>SIRINGHE DA INFUSIONE ED IRRIGAZIONE CONO LUER A DUE PEZZI CON AGO</i>
6	A020102010102	<i>SIRINGHE DA INFUSIONE ED IRRIGAZIONE CONO LUER A DUE PEZZI SENZA AGO</i>
5	A0201020102	<i>SIRINGHE DA INFUSIONE ED IRRIGAZIONE CONO LUER A TRE PEZZI</i>
6	A020102010201	<i>SIRINGHE DA INFUSIONE ED IRRIGAZIONE CONO LUER A TRE PEZZI CON AGO</i>

6	A020102010202	SIRINGHE DA INFUSIONE ED IRRIGAZIONE CONO LUER A TRE PEZZI SENZA AGO
4	A02010202	SIRINGHE DA INFUSIONE ED IRRIGAZIONE CONO LUER LOCK (COMPRESIVO DELLE SIRINGHE DEDICATE A POMPE INFUSIONALI)
	A0201020201	SIRINGHE DA INFUSIONE ED IRRIGAZIONE CONO LUER LOCK A TRE PEZZI
	A020102020101	SIRINGHE DA INFUSIONE ED IRRIGAZIONE CONO LUER LOCK A TRE PEZZI CON AGO
	A020102020102	SIRINGHE DA INFUSIONE ED IRRIGAZIONE CONO LUER LOCK A TRE PEZZI SENZA AGO
4	A02010203	SIRINGHE DA INFUSIONE ED IRRIGAZIONE CONO CATETERE
4	A02010204	SIRINGHE DA INFUSIONE ED IRRIGAZIONE SENZA CONO AGO FISSO
3	A020103	SIRINGHE PER EMOGASANALISI
3	A020104	SIRINGHE PER INIETTORE ED ACCESSORI
2	A0202	▪ SIRINGHE PLURIUSO
3	A020201	SIRINGHE DA INFUSIONE
3	A020202	SIRINGHE DA IRRIGAZIONE
3	A020203	SIRINGHE PER TUBOFIALA
2	A0299	▪ ALTRI
1	<u>A03</u>	<u>APPARATI TUBOLARI</u>
2	A0301	▪ DEFLUSSORI
3	A030101	DEFLUSSORI PER INFUSIONE
4	A03010101	DEFLUSSORI CON E SENZA PRESA D'ARIA
4	A03010102	DEFLUSSORI CON FILTRO IN LINEA (CONTENGONO ANCHE DEFLUSSORI PER TERAPIA TRASFUSIONALE)
4	A03010103	DEFLUSSORI CON REGOLATORE DI FLUSSO
4	A03010104	DEFLUSSORI MICROGOCCIOLATORI
4	A03010105	DEFLUSSORI PER POMPA INFUSIONALE
3	A030102	DEFLUSSORI PER IRRIGAZIONI
4	A03010201	DEFLUSSORI ARTROSCOPICI
4	A03010202	DEFLUSSORI UROLOGICI
3	A030103	DEFLUSSORI PER NUTRIZIONE ENTERALE
4	A03010301	DEFLUSSORI PER GRAVITA'
4	A03010302	DEFLUSSORI PER POMPA
3	A030104	REGOLATORI DI FLUSSO

4	A03010401	REGOLATORI DI FLUSSO
3	A030105	SISTEMI PER RISCALDAMENTO DEI FLUIDI
4	A03010501	SISTEMI PER RISCALDAMENTO DEI FLUIDI
2	A0302	▪ LINEE DI PROLUNGAMENTO
3	A030201	PROLUNGHE
4	A03020101	PROLUNGHE A BASSA PRESSIONE
4	A03020102	PROLUNGHE AD ALTA PRESSIONE
2	A0303	▪ SISTEMI PER INFUSIONE RAPIDA (ALTO FLUSSO)
2	A0399	▪ ALTRI
1	<u>A04</u>	<u>FILTRI PER SOLUZIONI</u>
2	A0401	▪ FILTRI PER INFUSIONE E PRELIEVO
3	A040101	FILTRI PER SOMMINISTRAZIONE ED ASPIRAZIONE
4	A04010101	FILTRI PER PRELIEVO SOMMINISTRAZIONE (0,2-1,2 MICRON)
4	A04010102	FILTRI PER ASPIRAZIONE E TRASFERIMENTO (MAGGIORI ED UGUALI A 5 MICRON)
2	A0499	▪ ALTRI
1	<u>A05</u>	<u>SISTEMI MECCANICI DI INFUSIONE MONOUSO</u>
2	A0501	▪ SISTEMI ELASTOMERICI
3	A050101	SISTEMI ELASTOMERICI
2	A0502	▪ SISTEMI NON ELASTOMERICI
3	A050201	SISTEMI NON ELASTOMERICI
2	A0599	▪ ALTRI
1	<u>A06</u>	<u>DISPOSITIVI DI DRENAGGIO - RACCOLTA LIQUIDI</u>
2	A0601	▪ SISTEMI DI DRENAGGIO CHIRURGICO
3	A060101	DRENAGGI SOTTOVUOTO E A CADUTA
4	A06010101	SISTEMI DI DRENAGGIO PER ASPIRAZIONE PREDEFINITA
5	A0601010101	SISTEMI DI DRENAGGIO A CONTENITORE RIGIDO TIPO REDON
5	A0601010102	SISTEMI DI DRENAGGIO A SERBATOIO
5	A0601010103	SISTEMI DI DRENAGGIO A SOFFIETTO
4	A06010102	SISTEMI DI DRENAGGIO PER ASPIRAZIONE REGOLABILE

5	A0601010201	SISTEMI DI DRENAGGIO PER ASPIRAZIONE CONTROLLATA CON CAMERA DI RACCOLTA
4	A06010103	<i>CANNULE DI ASPIRAZIONE</i>
4	A06010104	<i>SONDE DI DRENAGGIO</i>
5	A0601010401	DRENAGGI TORACICI (RETTI ED ANGOLATI)
5	A0601010402	DRENAGGI CILINDRICI O ROTONDI (RETTI ED A T)
5	A0601010403	DRENAGGI PIATTI E LAMELLARI
3	A060102	TUBI MEDICALI DI RACCORDO
2	A0602	▪ SISTEMI DI DRENAGGIO PERCUTANEO
3	A060201	CATETERI E KIT PER DRENAGGI ESTERNI (ASCCESSI, BILIARI, CISTI)
3	A060202	DRENAGGI TROCAR 3/4
3	A060203	DRENAGGI PLEURICI CON VAVOLA E KIT
3	A060204	DRENAGGI PER PARA E TORACENTESI E KIT
3	A060205	DRENAGGI PER PERICARDIOCENTESI E KIT
3	A060206	DRENAGGI PERITONEALI E KIT
2	A0603	▪ ALTRI SISTEMI DI DRENAGGIO
3	A060301	DRENAGGI INTRACRANICI E KIT
3	A060302	DRENAGGI PER GLAUCOMA E KIT
2	A0604	▪ SACCHE DI RACCOLTA LIQUIDI
3	A060401	SACCHE DI RACCOLTA PER DRENAGGI E FISTOLE
3	A060402	SACCHE DI RACCOLTA PER LAVAGGI UROLOGICI E ARTROSCOPICI
3	A060403	SACCHE DI RACCOLTA SANGUE RETROPLACENTARE
3	A060404	SISTEMI E SACCHE DI RACCOLTA URINA
4	A06040401	<i>SACCHE URINA (N.T.COD. ISO 0927)</i>
4	A06040402	<i>SET PER LA MISURAZIONE DELLA DIURESIS ORARIA</i>
3	A060405	DISPOSITIVI PER LA RACCOLTA INTRAOPERATORIA DEI LIQUIDI ASPIRATI
4	A06040501	<i>CONTENITORI PER ASPIRAZIONE</i>
2	A0699	▪ ALTRI
1	<u>A07</u>	<u>RACCORDI, TAPPI, RUBINETTI E RAMPE</u>
2	A0701	▪ RACCORDI

3	A070101	RACCORDI
2	A0702	▪ RAMPE
3	A070201	RAMPE
2	A0703	▪ RUBINETTI
3	A070301	RUBINETTI
2	A0704	▪ SISTEMI DI RICOSTITUZIONE DI FARMACI
3	A070401	SISTEMI DI RICOSTITUZIONE DI FARMACI
2	A0705	▪ TAPPI O OTTURATORI
3	A070501	TAPPI / OTTURATORI NON PERFORABILI
3	A070502	TAPPI / OTTURATORI PERFORABILI
4	A07050201	<i>TAPPI / OTTURATORI PERFORABILI CON AGO</i>
4	A07050202	<i>TAPPI / OTTURATORI CON VIA DI ACCESSO SENZA AGO</i>
2	A0706	▪ PROTEZIONI ANTISETTICHE PER RACCORDI
3	A070601	PROTEZIONI ANTISETTICHE PER RACCORDI
2	A0799	▪ ALTRI
1	<u>A08</u>	<u>SACCHE PER NUTRIZIONE ED INFUSIONE</u>
2	A0801	▪ SACCHE PER NUTRIZIONE
3	A080101	SACCHE PER ALIMENTAZIONE ENTERALE
3	A080102	SACCHE PER ALIMENTAZIONE PARENTERALE
2	A0802	▪ SACCHE PER INFUSIONE
3	A080201	SACCHE PER POMPA INFUSIONALE
2	A0899	▪ ALTRI
1	<u>A09</u>	<u>CONTENITORI PER ORGANI</u>
2	A0901	▪ CONTENITORI PER IL PRELIEVO DI ORGANI
3	A090101	SACCA PER LA RACCOLTA DI ORGANI
2	A0999	▪ ALTRI
1	<u>A10</u>	<u>DISPOSITIVI PER STOMIA(N.T.COD. En ISO 0918)</u>
2	A1001	▪ SISTEMI MONOPEZZO
3	A100101	SACCHE PER COLOSTOMIA (N.T.COD. En ISO 091804)

3	A100102	SACCHE PER ILEOSTOMIA (N.T.COD. En ISO 091804)
3	A100103	SACCHE PER UROSTOMIA (N.T.COD. En ISO 091807)
3	A100104	TAPPI AD ESPANSIONE
2	A1002	▪ SISTEMI A DUE PEZZI
3	A100201	PLACCHE
3	A100202	SACCHE PER COLOSTOMIA (N.T.COD. En ISO 091805)
3	A100203	SACCHE PER ILEOSTOMIA (N.T.COD. En ISO 091805)
3	A100204	SACCHE PER UROSTOMIA (N.T.COD. En ISO 091808)
3	A100205	TAPPI AD ESPANSIONE
2	A1003	▪ SISTEMI DI IRRIGAZIONE (N.T.COD. En ISO 091824)
3	A100301	KIT PER IRRIGAZIONE
3	A100302	SACCHE DI RICAMBIO
2	A1099	▪ ALTRI
0	B	DISPOSITIVI PER EMOTRASFUSIONE ED EMATOLOGIA
1	<u>B01</u>	<u>SACCHE</u>
2	B0101	▪ SACCHE DA PRELIEVO
2	B0102	▪ SACCHE PER IL TRASFERIMENTO
2	B0103	▪ SACCHE PER LA CRIOPRESERVAZIONE E PURIFICAZIONE DELLE CELLULE STAMINALI
2	B0104	▪ SACCHE PER LA FILTRAZIONE DEL SANGUE MIDOLLARE
2	B0199	▪ ALTRI
1	<u>B02</u>	<u>FILTRI</u>
2	B0201	▪ FILTRI
3	B020101	FILTRI PER LEUCODEPLEZIONE
3	B020102	FILTRI PER TERAPIA TRASFUSIONALE
2	B0299	▪ ALTRI
1	<u>B03</u>	<u>DISPOSITIVI PER AFERESI</u>
2	B0301	▪ DISPOSITIVI PER RACCOLTA MEDIANTE AFERESI

3	B030101	DISPOSITIVI PER RACCOLTA PLASMA
3	B030102	DISPOSITIVI PER RACCOLTA PIASTRINE
3	B030103	DISPOSITIVI PER RACCOLTA LEUCOCITI
3	B030104	DISPOSITIVI PER RACCOLTA MULTIPLA DI EMOCOMPONENTI
2	B0302	▪ DISPOSITIVI PER TERAPIA MEDIANTE AFERESI
3	B030201	DISPOSITIVI PER PLASMAFERESI E KIT
3	B030202	DISPOSITIVI PER CITOAFERESI E KIT
3	B030203	DISPOSITIVI PER RIMOZIONE SINGOLI COMPONENTI PLASMATICI E KIT
3	B030204	DISPOSITIVI PER FOTOCHEMIOTERAPIA EXTRACORPOREA O FOTOAFERESI E KIT
2	B0399	▪ ALTRI
1	<u>B04</u>	<u>DISPOSITIVI PER AUTOTRASFUSIONE</u>
2	B0401	▪ DISPOSITIVI A GESTIONE AUTONOMA
3	B040101	DISPOSITIVI A GESTIONE AUTONOMA
2	B0402	▪ DISPOSITIVI CON STRUMENTAZIONE DEDICATA
3	B040201	DISPOSITIVI CON STRUMENTAZIONE DEDICATA
2	B0499	▪ ALTRI
0	C	DISPOSITIVI PER APPARATO CARDIOCIRCOLATORIO
1	<u>C01</u>	<u>DISPOSITIVI PER SISTEMA VENOSO</u>
2	C0101	▪ CATETERI VENOSI PERIFERICI
3	C010101	AGHI CATETERE (AGHI CANNULA)
4	C01010101	<i>AGHI CANNULA</i>
5	C0101010101	<i>AGHI CANNULA CON VALVOLA DI INIEZIONE</i>
5	C0101010102	<i>AGHI CANNULA SENZA VALVOLA DI INIEZIONE</i>
4	C01010102	<i>AGHI CANNULA DI SICUREZZA</i>
5	C0101010201	<i>AGHI CANNULA DI SICUREZZA CON VALVOLA DI INIEZIONE</i>
5	C0101010202	<i>AGHI CANNULA DI SICUREZZA SENZA VALVOLA DI INIEZIONE</i>
4	C01010103	<i>AGHI CANNULA CON PROLUNGA INTEGRATA</i>

3	C010102	CATETERI PERIFERICI
3	C010103	DISPOSITIVI INTEGRATI
3	C010199	ALTRI
2	C0102	▪ CATETERI VENOSI CENTRALI
3	C010201	CATETERI VENOSI CENTRALI CON ACCESSO PERIFERICO
4	C01020101	<i>CATETERI VENOSI CENTRALI CON ACCESSO PERIFERICO MONOLUME</i>
4	C01020102	<i>CATETERI VENOSI CENTRALI CON ACCESSO PERIFERICO MULTILUME</i>
3	C010202	CATETERI VENOSI CENTRALI NON TUNNELLIZZABILI
4	C01020201	<i>CATETERI MONOLUME</i>
4	C01020202	<i>CATETERI BILUME</i>
4	C01020203	<i>CATETERI A TRE O PIU' LUMI</i>
3	C010203	CATETERI VENOSI CENTRALI TUNNELLIZZABILI
4	C01020301	<i>CATETERI MONOLUME</i>
4	C01020302	<i>CATETERI BILUME</i>
4	C01020303	<i>CATETERI A TRE O PIU' LUMI</i>
3	C010204	SISTEMI DI ACCESSO VENOSO IMPIANTABILI SOTTOCUTANEI
4	C01020401	<i>SISTEMI DI ACCESSO VENOSO IMPIANTABILI SOTTOCUTANEI MONOCAMERA</i>
4	C01020402	<i>SISTEMI DI ACCESSO VENOSO IMPIANTABILI SOTTOCUTANEI DOPPIA CAMERA</i>
2	C0103	▪ DISPOSITIVI PER ALTRE PROCEDURE
3	C010301	DISPOSITIVI PER L'ESTRAZIONE DEI VASI
4	C01030101	<i>DISPOSITIVI PER LO STRIPPING VENOSO</i>
4	C01030102	<i>CATETERI PER ABLAZIONE VENOSA A RADIOFREQUENZA</i>
4	C01030103	<i>SISTEMI DI PRELIEVO DI VASI</i>
3	C010302	SHUNT PERITONEALI
3	C010303	VALVULOTOMI
2	C0199	▪ ALTRI
1	<u>C02</u>	<u>DISPOSITIVI PER SISTEMA ARTERIOSO</u>
2	C0201	▪ CANNULE PER ACCESSO ARTERIOSO
3	C020101	CANNULE PER ACCESSO RADIALE

3	C020102	CANNULE PER ACCESSO OMBELICALE
3	C020103	CANNULE PER ACCESSO FEMORALE
2	C0202	▪ DISPOSITIVI PER ANGIOGRAFIA
3	C020201	DISPOSITIVI PER ANGIOGRAFIA CARDIACA
4	C02020101	<i>DISPOSITIVI PER ANGIOGRAFIA CARDIACA DIAGNOSTICA</i>
5	C0202010101	CATETERI PER ANGIOGRAFIA DIAGNOSTICA
5	C0202010102	CATETERI PER ULTRASONOGRAFIA INTRAVASCOLARE
5	C0202010103	CATETERI DA MAPPAGGIO
4	C02020102	<i>DISPOSITIVI PER ANGIOGRAFIA CORONARICA INTERVENTISTICA</i>
5	C0202010201	CATETERI DILATATORI PER PTCA
5	C0202010202	CATETERI GUIDA
5	C0202010203	CATETERI PER INFUSIONE E SOMMINISTRAZIONE FARMACI
5	C0202010204	SISTEMI PER ATERECTOMIA
5	C0202010205	SISTEMI PER TROMBECTOMIA E TROMBOASPIRAZIONE
5	C0202010206	CATETERI PER VALVULOPLASTICA
3	C020202	DISPOSITIVI PER ANGIOGRAFIA PERIFERICA
4	C02020201	<i>DISPOSITIVI PER ANGIOGRAFIA PERIFERICA DIAGNOSTICA</i>
5	C0202020101	CATETERI PER ANGIOGRAFIA DIAGNOSTICA, PANORAMICA E SELETTIVA
5	C0202020102	CATETERI PER ULTRASONOGRAFIA INTRAVASCOLARE
5	C0202020103	MICROCATETERI
5	C0202020104	CATETERI DA OCCLUSIONE
4	C02020202	<i>DISPOSITIVI PER ANGIOGRAFIA PERIFERICA INTERVENTISTICA</i>
5	C0202020201	CATETERI DILATATORI PER PTA
5	C0202020202	CATETERI E MICROCATETERI PER EMBOLIZZAZIONE
5	C0202020203	SPIRALI E SISTEMI EMBOLIZZANTI
5	C0202020204	CATETERI GUIDA
5	C0202020205	CATETERI E MICROCATETERI PER INFUSIONE E SOMMINISTRAZIONE FARMACI
5	C0202020206	SISTEMI PER ATERECTOMIA
5	C0202020207	SISTEMI PER TROMBECTOMIA E TROMBOASPIRAZIONE
5	C0202020208	SISTEMI PERCUTANEI PER ANASTOMOSI PORTO-SISTEMICA (TIPS)

2	C0203	▪ DISPOSITIVI DI PROTEZIONE INTRAVASCOLARE
3	C020301	FILTRI CAVALI
3	C020302	SISTEMI E CATETERI DI PROTEZIONE
2	C0204	▪ DISPOSITIVI PER ALTRE PROCEDURE
3	C020401	CATETERI PER CONTROPULSAZIONE AORTICA
3	C020402	CATETERI PER EMBOLECTOMIA
3	C020403	CATETERI PER TERMODILUZIONE
3	C020404	SISTEMI DI MONITORAGGIO
3	C020405	SISTEMI PER RIMOZIONE CORPI ESTRANEI
3	C020406	SHUNT CAROTIDEI
3	C020407	SISTEMI PER BRACHITERAPIA A RADIOFREQUENZA
3	C020408	SISTEMI DI ACCESSO ARTERIOSO IMPIANTABILI SOTTOCUTANEI
3	C020409	SISTEMI PER OCCLUSIONE AORTICA
3	C020410	SISTEMI DI RICANALIZZAZIONE INTRAVASCOLARE
3	C020411	SISTEMI PER BIOPSIA ENDOVASCOLARE
4	C02041101	<i>SISTEMI PER BIOPSIA EPATICA ENDOVASCOLARE</i>
4	C02041102	<i>BIOTOMI</i>
3	C020412	AORTOTOMI E SISTEMI PER AORTOTOMIA
4	C02041201	<i>AORTOTOMI</i>
3	C020413	SISTEMI DI PERFUSIONE ISOLATA DI ORGANO (Trattamento locoregionale delle neoplasie)
2	C0299	▪ ALTRI
1	<u>C03</u>	<u>DISPOSITIVI PER ARITMOLOGIA</u>
2	C0301	▪ DISPOSITIVI PER ELETTROFISIOLOGIA E MAPPAGGIO
3	C030101	ELETTROCATETERI BIPOLARI
3	C030102	ELETTROCATETERI TRIPOLARI
3	C030103	ELETTROCATETERI TETRAPOLARI
3	C030104	ELETTROCATETERI MULTIPOLARI
2	C0302	▪ DISPOSITIVI PER ELETTROSTIMOLAZIONE TEMPORANEA
3	C030201	ELETTROCATETERI ENDOCARDICI PROVVISORI

3	C030202	ELETTROCATETERI EPICARDICI (Monopolari e bipolari)
3	C030203	ELETTROCATETERI TRANSESOFAGEI
2	C0303	▪ DISPOSITIVI PER ABLAZIONE
3	C030301	ELETTROCATETERI A RADIOFREQUENZA
3	C030302	ELETTROCATETERI AD ALTRE FONTI ENERGETICHE
2	C0304	▪ DISPOSITIVI PER CARDIOVERSIONE E DEFIBRILLAZIONE ESTERNA
3	C030401	PIASTRE
3	C030402	ELETTROCATETERI PER CARDIOVERSIONE TEMPORANEA
2	C0305	▪ DISPOSITIVI PER DIAGNOSTICA CARDIOLOGICA
3	C030501	ELETTRODI PER E.C.G.
2	C0306	▪ DISPOSITIVI PER ALTRE PROCEDURE
3	C030601	SISTEMI PER RIMOZIONE DI ELETTROCATETERI CARDIACI
2	C0399	▪ ALTRI
1	<u>C04</u>	<u>DISPOSITIVI PER CARDIOCHIRURGIA E TRAPIANTO DI ORGANO</u>
2	C0401	▪ DISPOSITIVI PER CIRCOLAZIONE EXTRACORPOREA
3	C040101	CIRCUITI E KIT
4	C04010101	<i>KIT PER CIRCOLAZIONE EXTRACORPOREA(Ossigenatori,cardiotomi, filtri arteriosi, circ.o linee)</i>
4	C04010102	<i>KIT PER CARDIOPLEGIA</i>
4	C04010103	<i>KIT PER ASSISTENZA CIRCOLATORIA</i>
5	C0401010301	<i>KIT PER SUPPORTO CARDIOPOLMONARE (C.P.S.e ECMO) cuore-polmoni</i> Extra corporeal membrane oxigenation Sistema invasivo di assistenza cardiorespiratoria ovvero circuito extracorporeo
5	C0401010302	<i>KIT PER ASSISTENZA VENTRICOLARE (circuiti e linee per pompe centrifughe comprensivi di campane)</i>
5	C0401010303	<i>KIT PER ASSISTENZA CIRCOLATORIA NEI TRAPIANTI</i>
5	C0401010304	<i>KIT PER IPERTERMIE DISTRETTUALI SELETTIVE</i>
4	C04010104	<i>KIT PER ULTRAFILTAZIONE</i>
4	C04010105	<i>KIT PER PERFUSIONE SELETTIVA DELLE CAROTIDI</i>
3	C040102	CANNULE
4	C04010201	<i>CANNULE ARTERIOSE (comprensivo delle cannule di perfusione coronarica)</i>
4	C04010202	<i>CANNULE VENOSE</i>
4	C04010203	<i>CANNULE PER ASPIRAZIONE (aortica, vent, aspiratori)</i>

4	C04010204	CANNULE PER CARDIOPLEGIA
3	C040199	ALTRI DISPOSITIVI PER CEC
2	C0402	▪ DISPOSITIVI PER ALTRE PROCEDURE
3	C040201	SISTEMI CARDIOCHIRURGICI PER ACCESSI MINIINVASIVI
3	C040202	DISPOSITIVI PER CARDIOCHIRURGIA A CUORE BATTENTE
4	C04020201	STABILIZZATORI
4	C04020202	SHUNT INTRACORONARICI
4	C04020203	SOFFIATORI (BOWLER)
3	C040203	SISTEMI CHIRURGICI PER IL RIMODELLAMENTO VENTRICOLARE
2	C0499	▪ ALTRI
1	<u>C05</u>	<u>GUIDE</u>
2	C0501	▪ GUIDE CORONARICHE
3	C050101	GUIDE DIAGNOSTICHE
4	C05010101	GUIDE IDROFILE
4	C05010102	GUIDE NON IDROFILE
4	C05010103	GUIDE PER MISURAZIONI VALUTATIVE
3	C050102	GUIDE INTERVENTISTICHE
4	C05010201	GUIDE IDROFILE
4	C05010202	GUIDE NON IDROFILE
2	C0502	▪ GUIDE PERIFERICHE
3	C050201	GUIDE DIAGNOSTICHE
4	C05020101	GUIDE IDROFILE
4	C05020102	GUIDE NON IDROFILE
4	C05020103	GUIDE PER MISURAZIONI VALUTATIVE
3	C050202	GUIDE INTERVENTISTICHE
4	C05020201	GUIDE IDROFILE
4	C05020202	GUIDE NON IDROFILE
2	C0599	▪ ALTRE GUIDE

1	<u>C06</u>	<u>INTRODUTTORI</u>
2	C0601	▪ INTRODUTTORI NON VALVOLATI
2	C0602	▪ INTRODUTTORI VALVOLATI
2	C0603	▪ INTRODUTTORI PEEL-AWAY
2	C0604	▪ SET PER INTRODUZIONE ARTERIOSA
2	C0699	▪ ALTRI
1	<u>C90</u>	<u>DISPOSITIVI VARI</u>
2	C9001	▪ VALVOLE E SISTEMI PER EMOSTASI
3	C900101	VALVOLE
3	C900102	ADATTATORI
3	C900103	SISTEMI PER EMOSTASI (COMPRESI I TOURNIQUET MONOUSO)
2	C9002	▪ DILATATORI VASCOLARI E FASCIALI
3	C900201	DILATATORI VASCOLARI E FASCIALI
2	C9003	▪ SENSORI
3	C900301	SENSORI PER OSSIMETRIA
2	C9099	▪ ALTRI
0	D	DISINFETTANTI, ANTISETTICI E PROTEOLITICI (D.L.vo 46/97)
1	<u>D01</u>	<u>ALDEIDI</u>
2	D0101	▪ ALDEIDE GLUTARICA E ASSOCIAZIONI
3	D010101	ALDEIDE GLUTARICA
4	D01010101	<i>ALDEIDE GLUTARICA SOLUZIONE BASICA</i>
4	D01010102	<i>ALDEIDE GLUTARICA SOLUZIONE ACIDA</i>
4	D01010103	<i>ALDEIDE GLUTARICA SOLUZIONE NEUTRA</i>
3	D010102	ALDEIDE GLUTARICA E POLIFENOLI
4	D01010201	<i>ALDEIDE GLUTARICA E POLIFENOLI SOLUZIONE</i>
3	D010103	ORTOFTALALDEIDE
2	D0199	▪ ALTRI

1	<u>D02</u>	<u>BIGUANIDI</u>
2	D0201	▪ CLOREXIDINA E ASSOCIAZIONI
3	D020101	CLOREXIDINA
4	D02010101	<i>CLOREXIDINA SOLUZIONE ACQUOSA</i>
4	D02010102	<i>CLOREXIDINA SOLUZIONE IDROALCOOLICA</i>
4	D02010103	<i>CLOREXIDINA IN GEL</i>
3	D020102	CLOREXIDINA CON DETERGENTE
3	D020103	CLOREXIDINA CON ANESTETICO
2	D0299	▪ ALTRI
1	<u>D03</u>	<u>CLORODERIVATI</u>
2	D0301	▪ IPOCLORITI E ASSOCIAZIONI
3	D030101	IPOCLORITO
4	D03010101	<i>IPOCLORITO SOLUZIONE ACQUOSA</i>
4	D03010102	<i>IPOCLORITO SOLUZIONE IDROALCOLICA</i>
3	D030102	IPOCLORITO CON DETERGENTE
3	D030103	IPOCLORITO CON DISINCROSTANTE
2	D0302	▪ DICLOROISOCIANURATI
2	D0303	▪ CLORITI DI SODIO E ASSOCIAZIONI
3	D030301	CLORITO DI SODIO E ACIDO LATTICO
2	D0399	▪ ALTRI
1	<u>D04</u>	<u>IODODERIVATI</u>
2	D0401	▪ IDOPOVIDONE E ASSOCIAZIONI
3	D040101	IDOPOVIDONE
4	D04010101	<i>IDOPOVIDONE SOLUZIONE ACQUOSA</i>
4	D04010102	<i>IDOPOVIDONE SOLUZIONE IDROALCOOLICA</i>
3	D040102	IDOPOVIDONE CON DETERGENTI
2	D0499	▪ ALTRI
1	<u>D05</u>	<u>OSSIGENOPRODUTTORI</u>

2	D0501	▪ ACIDO PERACETICO E ASSOCIAZIONI
3	D050101	ACIDO PERACETICO E ACETICO CON PEROSSIDO DI IDROGENO
3	D050102	ACIDO PERACETICO E ADAZONE
2	D0599	▪ ALTRI
1	<u>D06</u>	<u>FENOLI</u>
2	D0601	▪ POLIFENOLI E ASSOCIAZIONI
3	D060101	POLIFENOLI
4	D06010101	<i>POLIFENOLI SOLUZIONE ACQUOSA</i>
3	D060102	POLIFENOLI CON DETERGENTI
2	D0699	▪ ALTRI
1	<u>D07</u>	<u>ALCOLI</u>
2	D0701	▪ ALCOOL ETILICO
2	D0702	▪ ALCOOL ISOPROPILICO
2	D0799	▪ ALTRI
1	<u>D08</u>	<u>PROTEOLITICI</u>
2	D0801	▪ PROTEOLITICI ENZIMATICI
2	D0899	▪ ALTRI

E	DISPOSITIVI PER ENDOSCOPIA
<u>E01</u>	<u>DISPOSITIVI PER ENDOSCOPIA DIGESTIVA</u>
E0101	▪ DISPOSITIVI PER DILATAZIONE
E010101	CATETERI A PALLONCINO
E01010101	<i>CATETERI A PALLONCINO ESOFAGEI</i>
E0101010101	CATETERI A PALLONCINO ESOFAGEI A BASSA PRESSIONE
E0101010102	CATETERI A PALLONCINO ESOFAGEI AD ALTA PRESSIONE
E01010102	<i>CATETERI A PALLONCINO PER ACALASIA</i>
E0101010201	CATETERI A PALLONCINO PER ACALASIA A BASSA PRESSIONE
E0101010202	CATETERI A PALLONCINO PER ACALASIA AD ALTA PRESSIONE
E01010103	<i>CATETERI A PALLONCINO PILORICI</i>
E0101010301	CATETERI A PALLONCINO PILORICI A BASSA PRESSIONE
E0101010302	CATETERI A PALLONCINO PILORICI AD ALTA PRESSIONE
E01010104	<i>CATETERI A PALLONCINO BILIARI</i>
E0101010401	CATETERI A PALLONCINO BILIARI A BASSA PRESSIONE
E0101010402	CATETERI A PALLONCINO BILIARI AD ALTA PRESSIONE
E01010105	<i>CATETERI A PALLONCINO COLICI</i>
E0101010501	CATETERI A PALLONCINO COLICI A BASSA PRESSIONE
E0101010502	CATETERI A PALLONCINO COLICI AD ALTA PRESSIONE
E010102	DILATATORI PROGRESSIVI
E01010201	<i>DILATATORI PROGRESSIVI RIGIDI</i>
E01010202	<i>DILATATORI PROGRESSIVI FLESSIBILI</i>
E0102	▪ DISPOSITIVI PER EMOSTASI
E010201	AGHI
E01020101	<i>AGHI MONOLUME</i>
E01020102	<i>AGHI PLURILUME</i>

E010202	CLIP PER EMOSTASI
E010203	SISTEMI DI LEGATURA
E01020301	<i>DISPOSITIVI DI LEGATURA DELLE VARICI ESOFAGEE</i>
E01020302	<i>DISPOSITIVI DI LEGATURA DEI POLIPI</i>
E010204	SONDE PER TERMOCOAGULAZIONE
E0103	▪ DISPOSITIVI PER POLIPECTOMIA
E010301	ANSE
E01030101	<i>ANSE ROTANTI</i>
E01030102	<i>ANSE NON ROTANTI</i>
E0104	▪ DISPOSITIVI PER E.R.C.P. E SFINTEROTOMIA
E010401	CANNULE PER ERCP
E01040101	<i>CANNULE PER ERCP MONOLUME</i>
E0104010101	<i>CANNULE PER ERCP MONOLUME PUNTA STANDARD</i>
E0104010102	<i>CANNULE PER ERCP MONOLUME PUNTA CONICA</i>
E0104010103	<i>CANNULE PER ERCP MONOLUME PUNTA RASTREMATA</i>
E0104010104	<i>CANNULE PER ERCP MONOLUME PUNTA SFERICA</i>
E01040102	<i>CANNULE PER ERCP PLURILUME</i>
E0104010201	<i>CANNULE PER ERCP PLURILUME PUNTA STANDARD</i>
E0104010202	<i>CANNULE PER ERCP PLURILUME PUNTA CONICA</i>
E0104010203	<i>CANNULE PER ERCP PLURILUME PUNTA RASTREMATA</i>
E0104010204	<i>CANNULE PER ERCP PLURILUME PUNTA SFERICA</i>
E010402	PAPILLOTOMI O SFINTEROTOMI
E01040201	<i>PAPILLOTOMI O SFINTEROTOMI BILUME</i>
E01040202	<i>PAPILLOTOMI O SFINTEROTOMI TRILUME E PIU'</i>
E010403	SONDINI NASO-BILIARI-PANCREATICI
E01040301	<i>SONDINI BILIARI</i>
E01040302	<i>SONDINI PER DOTTI EPATICI</i>
E01040303	<i>SONDINI PANCREATICI</i>
E0105	▪ DISPOSITIVI PER RECUPERO E LITOTRISSIA (recupero calcoli,polipi e corpi estranei)
E010501	DISPOSITIVI PER RECUPERO

E01050101	<i>DISPOSITIVI PER RECUPERO A PALLONCINO</i>
E01050102	<i>DISPOSITIVI PER RECUPERO A CESTELLO</i>
E0105010201	DISPOSITIVI PER RECUPERO A CESTELLO ROTANTE
E0105010202	DISPOSITIVI PER RECUPERO A CESTELLO NON ROTANTE
E01050103	<i>ALTRI DISPOSITIVI PER RECUPERO</i>
E010502	DISPOSITIVI PER LITOTRISSIA
E0106	▪ DISPOSITIVI PER IL TRATTAMENTO DELL'OBESITA'
E010601	SISTEMI A PALLONCINO INTRAGASTRICI
E0107	▪ DISPOSITIVI ENDOSCOPICI PER DIAGNOSTICA GASTRO-INTESTINALE
E010701	DISPOSITIVI MONOUSO DI DIAGNOSI PER IMMAGINE
E010702	DISPOSITIVI PER IL MONITORAGGIO DEL PH
E010703	MARCATORI PER LO STUDIO DEL TRANSITO GASTROINTESTINALE
E0108	▪ STRUMENTARIO PER ENDOSCOPIA GASTRO-INTESTINALE
E010801	PINZE
E01080101	<i>PINZE DA BIOPSIA</i>
E0108010101	PINZE DA BIOPSIA A FREDDO
E0108010102	PINZE DA BIOPSIA A CALDO
E010802	PINZE DA ESTRAZIONE
E010803	SPAZZOLINI
E01080301	<i>SPAZZOLINI PER CITOLOGIA</i>
E01080302	<i>SPAZZOLINI PER PULIZIA</i>
E010804	BOCCAGLI
E010805	SISTEMI DI TATUAGGIO ENDOSCOPICO
E0199	▪ ALTRI
<u>E02</u>	<u>DISPOSITIVI PER ENDOSCOPIA BRONCOPOLMONARE</u>
E0201	▪ SONDE
E020101	SONDE PER BRONCOSCOPIA
E020102	SONDE PER EMOSTASI
E020103	SONDE PER ASPIRAZIONE E LAVAGGIO BRONCHIALE

E0202	▪ STRUMENTARIO PER ENDOSCOPIA BRONCOPOLMONARE
E020201	PINZE
E02020101	<i>PINZE DA BIOPSIA</i>
E0202010101	PINZE DA BIOPSIA A FREDDO
E0202010102	PINZE DA BIOPSIA A CALDO
E020202	PINZE DA ESTRAZIONE
E020203	SPAZZOLINI
E02020301	<i>SPAZZOLINI PER CITOLOGIA</i>
E02020302	<i>SPAZZOLINI PER PULIZIA</i>
E0299	▪ ALTRI
<u>E03</u>	<u>DISPOSITIVI PER ENDOSCOPIA UROGENITALE</u>
E0301	▪ DISPOSITIVI PER IL RECUPERO CALCOLI
E030101	CESTELLI
E030102	CATETERI A PALLONCINO DA OCCCLUSIONE
E0302	▪ STRUMENTI DI RESEZIONE
E030201	AGHI E KIT PER TERMOABLAZIONE
E030202	ANSE DA PROSTATECTOMIA
E030203	ANSE PER GINECOLOGIA
E030204	EVACUATORI VESCICALI
E0303	▪ STRUMENTARIO PER ENDOSCOPIA UROGENITALE
E030301	PINZE
E03030101	<i>PINZE DA BIOPSIA</i>
E0303010101	PINZE DA BIOPSIA A FREDDO
E0303010102	PINZE DA BIOPSIA A CALDO
E030302	PINZE DA ESTRAZIONE
E030303	SPAZZOLINI
E03030301	<i>SPAZZOLINI PER CITOLOGIA</i>
E03030302	<i>SPAZZOLINI PER PULIZIA</i>
E0399	▪ ALTRI

<u>E04</u>	<u>DISPOSITIVI PER ENDOSCOPIA OTORINOLARINGOIATRICA</u>
E0401	▪ STRUMENTI DI RESEZIONE
E040101	STRUMENTI DI RESEZIONE
E0499	▪ ALTRI
<u>E05</u>	<u>GUIDE ENDOSCOPICHE</u>
	(Non comprese nei gruppi: guide urologiche U06 e guide vascolari C05)
F	DISPOSITIVI PER DIALISI, EMOFILTRAZIONE ED EMODIAFILTRAZIONE
<u>F01</u>	<u>FILTRI EMATICI</u>
F0101	▪ FILTRI PER EMODIALISI CONVENZIONALE (HD)
F010101	FILTRI PER EMODIALISI A FIBRE CAPILLARI
F010102	FILTRI PER EMODIALISI A PIASTRE
F010199	ALTRI FILTRI
F0102	▪ FILTRI PER EMODIAFILTRAZIONE (HDF) E/O EMOFILTRAZIONE (HF)
F010201	FILTRI PER EMOFILTRAZIONE/EMODIAFILTRAZIONE A FIBRE CAPILLARI
F010202	FILTRI PER EMODIAFILTRAZIONE A PIASTRE
F010299	ALTRI FILTRI
F0103	▪ FILTRI PER EMODIAFILTRAZIONE PARTICOLARE (AFB) (PFD)
F010301	FILTRI PER AFB
F010302	FILTRI PER PFD
F010399	ALTRI FILTRI
F0104	▪ FILTRI PER EMOPERFUSIONE
F010401	FILTRI DI CARBONE
F010402	FILTRI DI RESINE
F010499	ALTRI FILTRI
F0105	▪ FILTRI PER PLASMAFERESI-IMMUNOASSORBIMENTO
F010501	FILTRI
F010502	COLONNE

F0199	▪ ALTRI
<u>F02</u>	<u>LINEE</u>
F0201	▪ LINEE ARTEROVENOSE PER EMODIALISI-EMOFILTRAZIONE-EMODIAFILTRAZIONE
F020101	LINEE ARTEROVENOSE MONOAGO
F020102	LINEE ARTEROVENOSE DOPPIOAGO
F020103	LINEE ARTEROVENOSE VARIE
F020104	LINEE DI REINFUSIONE
F0202	▪ LINEE PER DIALISI PERITONEALE
F020201	LINEE PER DIALISI PERITONEALE CONTINUA
F02020101	<i>LINEE PER DIALISI PERITONEALE CONTINUA MONO SACCA (CAPD)</i>
F02020102	<i>LINEE PER DIALISI PERITONEALE CONTINUA DOPPIA SACCA (CAPD)</i>
F020202	LINEE PER DIALISI PERITONEALE ESTEMPORANEA
F02020201	<i>LINEE PER DIALISI PERITONEALE ESTEMPORANEA GRAVIMETRICA (APD)</i>
F02020202	<i>LINEE PER DIALISI PERITONEALE ESTEMPORANEA PER POMPA (APD)</i>
F020203	LINEE PER DIALISI PERITONEALE VARIE
F0203	▪ LINEE EMATICHE VARIE
F020301	LINEE EMATICHE VARIE
F0299	▪ ALTRI
<u>F03</u>	<u>KITS</u>
F0301	▪ KIT PER EMOFILTRAZIONE-EMODIAFILTRAZIONE
F030101	KIT PER EMOFILTRAZIONE-EMODIAFILTRAZIONE
F0302	▪ KIT PER BIOFILTRAZIONE
F030201	KIT PER BIOFILTRAZIONE
F0303	▪ KIT PER EMODIALISI
F030301	KIT PER EMODIALISI
F0304	▪ KIT PER LAVAGGIO/RIEMPIMENTO
F030401	KIT PER LAVAGGIO/RIEMPIMENTO
F0305	▪ KIT VARI PER DIALISI
F030501	KIT VARI PER DIALISI

F0399	▪ ALTRI
<u>F04</u>	<u>CONCENTRATI</u>
F0401	▪ CONCENTRATI ACIDI
F040101	CONCENTRATI ACIDI NON STERILI
F040102	CONCENTRATI ACIDI STERILI
F0402	▪ CONCENTRATI BASICI
F040201	CONCENTRATI BASICI IN POLVERE
F040202	CONCENTRATI BASICI LIQUIDI
F0403	▪ CONCENTRATI PRIVI DI TAMPONE ACETATO
F040301	CONCENTRATI PRIVI DI TAMPONE ACETATO (AFB)
F0404	▪ SALI ADDITIVANTI
F040401	SALI ADDITIVANTI
F0499	▪ ALTRI
<u>F90</u>	<u>DISPOSITIVI VARI PER DIALISI</u>
F9001	▪ CATETERI PER DIALISI PERITONEALE
F900101	CATETERI
F9002	▪ CATETERI PER EMODIALISI (Solo i cateteri utilizzati esclusivamente per emodialisi)
F900201	CATETERI PER EMODIALISI TEMPORANEI
F900202	CATETERI PER EMODIALISI PERMANENTI
F9003	▪ RACCORDI PER DIALISI
F900301	RACCORDI PER EMODIALISI
F900302	RACCORDI PER DIALISI PERITONEALE
F9004	▪ SACCHE PER RACCOLTA E REINFUSIONE LIQUIDI
F900401	SACCHE PER RACCOLTA
F90040101	SACCHE RACCOLTA LIQUIDI PER EMODIALISI
F90040102	SACCHE RACCOLTA LIQUIDI PER DIALISI PERITONEALE
F900402	SACCHE PER REINFUSIONE
F9005	▪ DISPOSITIVI VARI PER DIALISI
F900501	DISPOSITIVI VARI PER DIALISI EXTRACORPOREA

F900502	DISPOSITIVI VARI PER DIALISI PERITONEALE
F9099	▪ ALTRI
	<i>LE GUIDE PER I CATETERI SONO CLASSIFICATE NEL GRUPPO C05</i>
	<i>GLI Aghi PER DIALISI SONO CLASSIFICATI NEL GRUPPO DEGLI Aghi A0104</i>
G	DISPOSITIVI PER APPARATO GASTROINTESTINALE
<u>G01</u>	<u>SONDE ORO-ESOFAGEE</u>
G0101	▪ SONDE PER DILATAZIONE
G010101	CANDELETTE ESOFAGEE
G010102	SONDE PER DILATAZIONE DEL CARDIAS
G0102	▪ SONDE PER EMOSTASI
G010201	SONDE DI SENGSTAKEN
G0103	▪ SONDE PER DIAGNOSTICA
G010301	SONDE PER PH-METRIA
G010302	CATETERI PER MANOMETRIA ESOFAGEA
G010303	CATETERI PER SCIALOGRAFIA
G0199	▪ ALTRI
<u>G02</u>	<u>SONDE GASTRO-INTESTINALI</u>
G0201	▪ SONDE PER LAVAGGIO
G020101	SISTEMI PER LAVANDA GASTRICA
G0202	▪ SONDE PER ALIMENTAZIONE ED ASPIRAZIONE
G020201	SONDE NASO-GASTRO-INTESTINALI
G02020101	<i>SONDE NASO-GASTRICHE</i>
G02020102	<i>SONDE NASO-DUODENO-DIGIUNALI</i>
G020202	SONDE E KIT PER GASTRO-DIGIUNOSTOMIA
G02020201	<i>SONDE GASTROSTOMICHE</i>
G02020202	<i>SONDE DIGIUNOSTOMICHE</i>
G0203	▪ SONDE PER EVACUAZIONE(N.T.COD. ISO 0912)

G020301	SONDE RETTALI
G0204	▪ DISPOSITIVI PER EMOSTASI
G020401	SET PER LEGATURA EMORROIDI
G020402	DISPOSITIVI PER SCLEROTERAPIA DELLE EMORROIDI
G0205	▪ DISPOSITIVI PER IL TRATTAMENTO CHIRURGICO DELL'OBESITA'
G020501	SISTEMI DI BENDAGGIO GASTRICO
G0206	▪ DISPOSITIVI PER DIAGNOSTICA GASTRO-INTESTINALE
G020601	SONDE PER DIAGNOSTICA GASTRO-DUDENALE
G02060101	<i>SONDE PER DUODENOGRAMMA</i>
G020602	SONDE PER DIAGNOSTICA BILIARE E PANCREATICA
G02060201	<i>SONDE PER COLANGIOGRAFIA A CIELO APERTO</i>
G020603	DISPOSITIVI PER DIAGNOSTICA COLON-RETTALE
G02060301	<i>ANOSCOPI</i>
G02060302	<i>RETTOSCOPI</i>
G02060303	<i>SONDE A PALLONCINO PER CLISMA OPACO</i>
G02060304	<i>SONDE PER INSUFFLAZIONE</i>
G0299	▪ ALTRI
H	DISPOSITIVI DA SUTURA
<u>H01</u>	<u>SUTURE CHIRURGICHE</u>
H0101	▪ SUTURE RIASSORBIBILI
H010101	SUTURE RIASSORBIBILI SINTETICHE
H01010101	<i>SUTURE RIASSORBIBILI SINTETICHE MONOFILAMENTO</i>
H0101010101	<i>POLIDIOSSANONE</i>
H010101010101	<i>POLIDIOSSANONE MONTATO</i>
H010101010102	<i>POLIDIOSSANONE MONTATO PER VIDEOCHIRURGIA</i>
H0101010102	<i>POLIGLICONATO E DERIVATI (POLIGLICONATO E GLICOMER, ECC...)</i>
H010101010201	<i>POLIGLICONATO MONTATO</i>

H0101010103	POLIGLECAPRONE E DERIVATI (POLIGLECAPRONE, GLICONATO, POLYGLYTONE, ECC..)
H010101010301	<i>POLIGLECAPRONE MONTATO</i>
H010101010302	<i>POLIGLECAPRONE NON MONTATO</i>
H01010102	<i>SUTURE RIASSORBIBILI SINTETICHE PLURIFILAMENTO</i>
H0101010201	ACIDO POLIGLICOLICO
H010101020101	<i>ACIDO POLIGLICOLICO MONTATO</i>
H010101020102	<i>ACIDO POLIGLICOLICO MONTATO PER VIDEOCHIRURGIA</i>
H010101020103	<i>ACIDO POLIGLICOLICO NON MONTATO</i>
H0101010202	ACIDO POLIGLICOLICO CON ACIDO LATTICO
H010101020201	<i>ACIDO POLIGLICOLICO CON ACIDO LATTICO MONTATO</i>
H010101020202	<i>ACIDO POLIGLICOLICO CON ACIDO LATTICO MONTATO PER VIDEOCHIRURGIA</i>
H010101020203	<i>ACIDO POLIGLICOLICO CON ACIDO LATTICO NON MONTATO</i>
H010102	SUTURE RIASSORBIBILI NATURALI
H01010201	<i>SUTURE RIASSORBIBILI NATURALI RITORTE</i>
H0101020101	CATGUT
H010102010101	<i>CATGUT MONTATO</i>
H010102010102	<i>CATGUT NON MONTATO</i>
H0101020102	CATGUT CROMICO
H010102010201	<i>CATGUT CROMICO MONTATO</i>
H010102010202	<i>CATGUT CROMICO NON MONTATO</i>
H0102	▪ SUTURE NON RIASSORBIBILI
H010201	SUTURE NON RIASSORBIBILI SINTETICHE
H01020101	<i>SUTURE NON RIASSORBIBILI SINTETICHE MONOFILAMENTO</i>
H0102010101	POLIAMMIDE
H010201010101	<i>POLIAMMIDE MONTATO</i>
H010201010102	<i>POLIAMMIDE NON MONTATO</i>
H0102010102	POLIESTERE E DERIVATI (POLIBUTESTERE)
H010201010201	<i>POLIESTERE MONTATO</i>
H0102010103	POLIETTEREPOLIURETANICO
H010201010301	<i>POLIETTEREPOLIURETANICO MONTATO</i>

H0102010104	POLIPROPILENE
H010201010401	<i>POLIPROPILENE MONTATO</i>
H010201010402	<i>POLIPROPILENE MONTATO PER VIDEOCHIRURGIA</i>
H0102010105	POLITETRAFLUORURO DI ETILENE (PTFE)
H010201010501	<i>POLITETRAFLUORURO DI ETILENE MONTATO</i>
H010201010502	<i>POLITETRAFLUORURO DI ETILENE NON MONTATO</i>
H0102010106	POLIVINILIDENFLUORURO E DERIVATI
H010201010601	<i>POLIVINILIDENFLUORURO MONTATO</i>
H01020102	SUTURE NON RIASSORBIBILI SINTETICHE PLURIFILAMENTO
H0102010201	POLIAMMIDE
H010201020101	<i>POLIAMMIDE MONTATO</i>
H010201020102	<i>POLIAMMIDE NON MONTATO</i>
H0102010202	POLIESTERE
H010201020201	<i>POLIESTERE MONTATO</i>
H010201020202	<i>POLIESTERE MONTATO PER VIDEOCHIRURGIA</i>
H010201020203	<i>POLIESTERE NON MONTATO</i>
H010202	SUTURE NON RIASSORBIBILI NATURALI
H01020201	<i>SUTURE NON RIASSORBIBILI NATURALI MONOFILAMENTO</i>
H0102020101	ACCIAIO
H010202010101	<i>ACCIAIO MONTATO</i>
H010202010102	<i>ACCIAIO NON MONTATO</i>
H01020202	<i>SUTURE NON RIASSORBIBILI NATURALI PLURIFILAMENTO</i>
H0102020201	ACCIAIO
H010202020101	<i>ACCIAIO MONTATO</i>
H010202020102	<i>ACCIAIO NON MONTATO</i>
H0102020202	LINO
H010202020201	<i>LINO MONTATO</i>
H010202020202	<i>LINO NON MONTATO</i>
H0102020203	SETA
H010202020301	<i>SETA MONTATA</i>

H010202020302	SETA NON MONTATA
H0199	▪ ALTRI
<u>H02</u>	<u>SUTURATRICI MECCANICHE</u>
H0201	▪ SUTURATRICI CUTANEE
H020101	SUTURATRICI CUTANEE
H02010101	SUTURATRICI CUTANEE MONOUSO
H02010102	SUTURATRICI CUTANEE MONOPAZIENTE
H02010103	SUTURATRICI CUTANEE PLURIUSO (IN ACCIAIO)
H02010104	CARICATORI MONOUSO PER SUTURATRICI MONOPAZIENTE
H02010105	CARICATORI MONOUSO PER SUTURATRICI PLURIUSO
H02010106	ESTRATTORI DI PUNTI METALLICI MONOUSO
H020102	AGRAPHEFES
H02010201	AGRAPHEFES CUTANEE
H02010202	AGRAPHEFES STERNALI
H0202	▪ SUTURATRICI PER CHIRURGIA APERTA
H020201	SUTURATRICI LINEARI
H02020101	SUTURATRICI LINEARI RETTE
H0202010101	SUTURATRICI LINEARI RETTE MONOPAZIENTE
H020201010101	SUTURATRICI LINEARI RETTE MONOPAZIENTE CON LAMA
H020201010102	SUTURATRICI LINEARI RETTE MONOPAZIENTE SENZA LAMA
H0202010102	SUTURATRICI LINEARI RETTE PLURIUSO (IN ACCIAIO)
H020201010201	SUTURATRICI LINEARI RETTE PLURIUSO CON LAMA
H020201010202	SUTURATRICI LINEARI RETTE PLURIUSO SENZA LAMA
H02020102	SUTURATRICI LINEARI ARTICOLATE
H0202010201	SUTURATRICI LINEARI ARTICOLATE MONOUSO
H020201020101	SUTURATRICI LINEARI ARTICOLATE MONOUSO SENZA LAMA
H0202010202	SUTURATRICI LINEARI ARTICOLATE MONOPAZIENTE
H020201020201	SUTURATRICI LINEARI ARTICOLATE MONOPAZIENTE CON LAMA
H02020103	CARICATORI PER SUTURATRICI LINEARI MONOPAZIENTE

H0202010301	CARICATORI PER SUTURATRICI LINEARI CON LAMA
H0202010302	CARICATORI PER SUTURATRICI LINEARI SENZA LAMA
H02020104	<i>CARICATORI PER SUTURATRICI PLURIUSO</i>
H0202010401	CARICATORI PER SUTURATRICI PLURIUSO CON LAMA
H0202010402	CARICATORI PER SUTURATRICI PLURIUSO SENZA LAMA
H020202	SUTURATRICI CIRCOLARI
H02020201	<i>SUTURATRICI CIRCOLARI RETTE</i>
H0202020101	SUTURATRICI CIRCOLARI RETTE MONOUSO
H0202020102	SUTURATRICI CIRCOLARI RETTE PLURIUSO
H02020202	<i>SUTURATRICI CIRCOLARI CURVE</i>
H0202020201	SUTURATRICI CIRCOLARI CURVE MONOUSO
H02020203	<i>SUTURATRICI PER BORSA DI TABACCO</i>
H02020204	<i>CARICATORI PER SUTURATRICI PLURIUSO</i>
H0203	▪ SUTURATRICI PER VIDEOCHIRURGIA
H020301	SUTURATRICI LINEARI
H02030101	<i>SUTURATRICI LINEARI RETTE</i>
H0203010101	SUTURATRICI LINEARI RETTE MONOPAZIENTE
H020301010101	<i>SUTURATRICI LINEARI RETTE MONOPAZIENTE CON LAMA</i>
H02030101010101	SUTURATRICI LINEARI RETTE MONOPAZIENTE CON LAMA TORACICHE
H02030101010102	SUTURATRICI LINEARI RETTE MONOPAZIENTE CON LAMA LAPAROSCOPICHE
H020301010102	<i>SUTURATRICI LINEARI RETTE MONOPAZIENTE SENZA LAMA</i>
H02030101010201	SUTURATRICI LINEARI RETTE MONOPAZIENTE SENZA LAMA TORACICHE
H02030101010202	SUTURATRICI LINEARI RETTE MONOPAZIENTE SENZA LAMA LAPAROSCOPICHE
H02030102	<i>SUTURATRICI LINEARI ARTICOLATE</i>
H0203010201	SUTURATRICI LINEARI ARTICOLATE MONOPAZIENTE
H020301020101	<i>SUTURATRICI LINEARI ARTICOLATE MONOPAZIENTE CON LAMA</i>
H02030102010101	SUTURATRICI LINEARI ARTICOLATE MONOPAZIENTE CON LAMA TORACICHE
H02030102010102	SUTURATRICI LINEARI ARTICOLATE MONOPAZIENTE CON LAMA LAPAROSCOPICHE
H020301020102	<i>SUTURATRICI LINEARI ARTICOLATE MONOPAZIENTE SENZA LAMA</i>
H02030102010201	SUTURATRICI LINEARI ARTICOLATE MONOPAZIENTE SENZA LAMA TORACICHE

H02030102010202	SUTURATRICI LINEARI ARTICOLATE MONOPAZIENTE SENZA LAMA LAPAROSCOPICHE
H02030103	<i>CARICATORI PER SUTURATRICI LINEARI MONOPAZIENTE</i>
H020302	SUTURATRICI CIRCOLARI
H02030201	<i>SUTURATRICI CIRCOLARI CURVE</i>
H0203020101	SUTURATRICI CIRCOLARI CURVE MONOUSO
H020303	APPLICATORI DI AGRAPHES
H0299	▪ ALTRI
<u>H03</u>	<u>CLIP PER EMOSTASI</u>
H0301	▪ CLIP PER EMOSTASI PER CHIRURGIA APERTA
H030101	APPLICATORI MULTIPLI DI CLIP
H03010101	<i>APPLICATORI MULTIPLI DI CLIP MONOUSO</i>
H03010102	<i>APPLICATORI MULTIPLI DI CLIP MONOPAZIENTE</i>
H03010103	<i>APPLICATORI MULTIPLI DI CLIP PLURIUSO</i>
H03010104	<i>CARICATORI PER APPLICATORI DI CLIP MONOPAZIENTE</i>
H03010105	<i>CARICATORI PER APPLICATORI DI CLIP PLURIUSO</i>
H030102	CLIP SINGOLE
H03010201	<i>CLIP SINGOLE NON RIASSORBIBILI</i>
H03010202	<i>CLIP SINGOLE RIASSORBIBILI</i>
H0302	▪ CLIP PER EMOSTASI PER VIDEOCHIRURGIA
H030201	APPLICATORI MULTIPLI DI CLIP
H03020101	<i>APPLICATORI MULTIPLI DI CLIP MONOUSO</i>
H03020102	<i>APPLICATORI MULTIPLI DI CLIP PLURIUSO</i>
H03020103	<i>CARICATORI PER APPLICATORI DI CLIP PLURIUSO</i>
H0399	▪ ALTRI
<u>H90</u>	<u>DISPOSITIVI VARI PER SUTURA</u>
H9001	▪ ADESIVI TISSUTALI
H900101	COLLE
H90010101	<i>COLLE BIOLOGICHE</i>

H90010102	COLLE SINTETICHE
H900102	CEROTTI PER SUTURA
H9002	▪ NASTRI
H900201	NASTRI PER SUTURA
H90020101	NASTRI OMBELICALI
H90020102	NASTRI PER CERCHIAGGIO
H90020103	NASTRI PER TESSUTI PARENCHIMATOSI
H900202	NASTRI PER REPERTAMENTO VASI
H900203	NASTRI PER OCCLUSIONE VASI
H9003	▪ DISPOSITIVI DI RINFORZO O SUPPORTO PER SUTURA
H900301	BOTTONI E PONTICELLI
H900302	FELTRI
H900303	PLEDGET
H900304	PLUG
H900305	RINFORZI PER SUTURATRICI
H9004	▪ DISPOSITIVI VARI
H900401	CERE
H900402	CERNIERE
H900403	TAPPI CRANICI
H9099	▪ ALTRI
J	DISPOSITIVI IMPIANTABILI ATTIVI
<u>J01</u>	<u>PACE MAKER ED ELETTROCATETERI</u>
J0101	▪ PACE MAKER
J010101	PACE MAKER MONOCAMERALI
J01010101	PACE MAKER SSI
J01010102	PACE MAKER RATE RESPONSIVE SSIR
J0101010201	PACE MAKER RATE RESPONSIVE SSIR MONOSENSORE
J0101010202	PACE MAKER RATE RESPONSIVE SSIR BISENSORE
J010102	PACE MAKER MONOCATETERE

J01010201	<i>PACE MAKER MONOCATETERE VDD</i>
J01010202	<i>PACE MAKER MONOCATETERE RATE RESPONSIVE VDDR</i>
J0101020201	PACE MAKER MONOCATETERE RATE RESPONSIVE VDDR MONOSENSORE
J0101020202	PACE MAKER MONOCATETERE RATE RESPONSIVE VDDR BISENSORE
J010103	PACE MAKER BICAMERALI
J01010301	<i>PACE MAKER DDD</i>
J01010302	<i>PACE MAKER RATE RESPONSIVE DDDR</i>
J0101030201	PACE MAKER RATE RESPONSIVE DDDR MONOSENSORE
J0101030202	PACE MAKER RATE RESPONSIVE DDDR BISENSORE
J010104	PACE MAKER TRICAMERALI
J0102	▪ DISPOSITIVI IMPIANTABILI DIAGNOSTICI
J010201	DISPOSITIVI DIAGNOSTICI PER LA REGISTRAZIONE DELLE ARITMIE
J0103	▪ ELETTROCATETERI PERMANENTI PER PACE MAKER
J010301	ELETTROCATETERI ENDOCARDICI UNIPOLARI (A FISSAGGIO ATTIVO E PASSIVO)
J010302	ELETTROCATETERI ENDOCARDICI BIPOLARI (A FISSAGGIO ATTIVO E PASSIVO)
J010303	ELETTROCATETERI ENDOCARDICI PER P.M. TRICAMERALI (Elettrocateri endocardici per ventricolo sinistro)
J010304	ELETTROCATETERI ENDOCARDICI PER P.M. MONOCATETERE
J0104	▪ SISTEMI DI ASSISTENZA VENTRICOLARE
J0105	▪ CUORE ARTIFICIALE
J0199	▪ ALTRI
<u>J02</u>	<u>DEFIBRILLATORI ED ELETTROCATETERI</u>
J0201	▪ DEFIBRILLATORI MONOCAMERALI
J020101	DEFIBRILLATORI MONOCAMERALI RATE RESPONSIVE
J0202	▪ DEFIBRILLATORI BICAMERALI
J020201	DEFIBRILLATORI BICAMERALI RATE RESPONSIVE
J0203	▪ DEFIBRILLATORI TRICAMERALI
J020301	DEFIBRILLATORI TRICAMERALI RATE RESPONSIVE
J0204	▪ ELETTROCATETERI PERMANENTI PER DEFIBRILLATORI
J020401	ELETTROCATETERI PERMANENTI PER DEFIBRILLATORI (a fissaggio attivo e passivo)

J0299	▪ ALTRI
<u>J03</u>	<u>NEUROSTIMOLATORI</u>
J0301	▪ NEUROSTIMOLATORI CEREBRALI
J030101	NEUROSTIMOLATORI PER LA TERAPIA DEL MORBO DI PARKINSON
J0302	▪ NEUROSTIMOLATORI SPINALI
J030201	NEUROSTIMOLATORI A RADIOFREQUENZA
J030202	NEUROSTIMOLATORI TOTALMENTE IMPIANTABILI
J0303	▪ NEUROSTIMOLATORI VAGALI
J030301	NEUROSTIMOLATORI PER LA TERAPIA NON CHIRURGICA DELL'EPILESSIA FARMACO-RESISTENTE
J0399	▪ ALTRI STIMOLATORI

<u>J04</u>	<u>IMPIANTI AURICOLARI ATTIVI</u>
J0401	▪ IMPIANTI COCLEARI
J0402	▪ IMPIANTI ORECCHIO MEDIO
J0403	▪ IMPIANTI AL TRONCO PER SORDITA' PROFONDA
J0499	▪ ALTRI
<u>J05</u>	<u>POMPE IMPIANTABILI</u>
J0501	▪ POMPE ELETTRONICHE
J050101	POMPE
J0502	▪ POMPE MECCANICHE
J050201	POMPE
J0599	▪ ALTRI

K	DISPOSITIVI PER CHIRURGIA MINI-INVASIVA ED ELETTROCHIRURGIA
<u>K01</u>	<u>CHIRURGIA MINI-INVASIVA</u>
K0101	▪ TROCAR E KIT
K010101	TROCAR
K01010101	<i>TROCAR STANDARD</i>
K01010102	<i>TROCAR DI HASSON</i>
K01010103	<i>TROCAR OTTICI</i>
K01010104	<i>TROCAR TORACICI</i>
K01010105	<i>TROCAR SPECIALI</i>
K010102	KIT PER INTERVENTI DI CHIRURGIA MINI-INVASIVA (Sono compresi solo i Kit certificati CE come tali)
K010103	DISPOSITIVI VARI
K01010301	<i>AGHI DI VERESS</i>
K01010302	<i>FILETTATURE DI STABILITA'</i>
K01010303	<i>RIDUTTORI</i>
K01010304	<i>SONDE PER COLANGIOGRAFIA</i>
K01010305	<i>DISPOSITIVI PER CHIRURGIA MANO-ASSISTITA (HAND-ASSISTED)</i>
K0102	▪ STRUMENTARIO MONOUSO
K010201	STRUMENTI MONOUSO
K01020101	<i>DISSETTORI</i>
K01020102	<i>FORBICI</i>
K01020103	<i>MANIPOLATORI</i>
K01020104	<i>PINZE</i>
K01020105	<i>PORTAGHI</i>
K01020106	<i>RETRATTORI</i>
K01020107	<i>SACCHETTI DI RECUPERO</i>
K01020108	<i>STRUMENTI PER SUTURA LAPAROSCOPICA E RELATIVI CARICATORI</i>

K01020109	TAMPONI
K01020110	CANNULE PER ASPIRAZIONE/IRRIGAZIONE (non elettrificate)
K010202	STRUMENTARIO PER CHIRURGIA ROBOTICA
K01020201	BISTURI E LAME
K01020202	CLIP
K01020203	FORBICI
K01020204	PINZE
K0199	▪ ALTRI
<u>K02</u>	<u>DISPOSITIVI PER ELETTROCHIRURGIA</u>
K0201	▪ DISPOSITIVI MONO E BIPOLARI
K020101	STRUMENTARIO MONOUSO
K02010101	CANNULE MULTIFUNZIONE
K0201010101	CANNULE MULTIFUNZIONE PER CHIRURGIA A CIELO APERTO
K0201010102	CANNULE MULTIFUNZIONE PER CHIRURGIA LAPAROSCOPICA
K02010102	DISSETTORI
K0201010201	DISSETTORI PER CHIRURGIA A CIELO APERTO
K0201010202	DISSETTORI PER CHIRURGIA LAPAROSCOPICA
K02010103	ELETTRODI
K0201010301	ELETTRODI PER CHIRURGIA A CIELO APERTO
K0201010302	ELETTRODI PER CHIRURGIA LAPAROSCOPICA
K02010104	FORBICI
K0201010401	FORBICI PER CHIRURGIA A CIELO APERTO
K0201010402	FORBICI PER CHIRURGIA LAPAROSCOPICA
K02010105	MANIPOLI
K0201010501	MANIPOLI PER CHIRURGIA A CIELO APERTO
K0201010502	MANIPOLI PER CHIRURGIA LAPAROSCOPICA
K02010106	PINZE
K0201010601	PINZE PER CHIRURGIA A CIELO APERTO
K0201010602	PINZE PER CHIRURGIA LAPAROSCOPICA

K02010107	SISTEMI PER EVACUAZIONE DEI FUMI
K02010199	ALTRI
K020102	PIASTRE E CAVI PER ELETTROCHIRURGIA
K02010201	PIASTRE PAZIENTE MONOPARTITE
K02010202	PIASTRE PAZIENTE BIPARTITE
K02010203	CAVI DI COLLEGAMENTO
K020103	ELETTROCAUTERI BIPOLARI AUTOALIMENTATI
K02010301	BASSA TEMPERATURA
K02010302	MEDIA TEMPERATURA
K02010303	ALTA TEMPERATURA
K0202	▪ DISPOSITIVI PER CHIRURGIA CON GENERATORE A ULTRASUONI
K020201	STRUMENTARIO MONOUSO
K02020101	FORBICI
K0202010101	FORBICI PER CHIRURGIA A CIELO APERTO
K0202010102	FORBICI PER CHIRURGIA LAPAROSCOPICA
K02020102	MANIPOLI
K0202010201	MANIPOLI PER CHIRURGIA A CIELO APERTO
K0202010202	MANIPOLI PER CHIRURGIA LAPAROSCOPICA
K02020103	LAME
K0202010301	LAME PER CHIRURGIA A CIELO APERTO
K0202010302	LAME PER CHIRURGIA LAPAROSCOPICA
K0203	▪ DISPOSITIVI PER CHIRURGIA CON GENERATORE A RADIOFREQUENZA
K020301	STRUMENTARIO MONOUSO
K02030101	ELETTRODI
K02030102	PINZE
K0204	▪ DISPOSITIVI PER CHIRURGIA CON GENERATORE A GAS ARGON
K020401	STRUMENTARIO MONOUSO
K02040101	ELETTRODI
K0204010101	ELETTRODI PER CHIRURGIA A CIELO APERTO
K0204010102	ELETTRODI PER CHIRURGIA LAPAROSCOPICA

K02040102	MANIPOLI
K0299	▪ ALTRI
<u>K03</u>	<u>DISPOSITIVI PER ARTROSCOPIA</u>
K0301	▪ SISTEMI DI TRAZIONE
K030101	SISTEMI DI TRAZIONE
K0302	▪ DISPOSITIVI CHIRURGICI MONOUSO
K030201	CANNULE
K030202	FILI GUIDA
K030203	LAME
K030204	FRESE
K030205	DISPOSITIVI DA SUTURA
K030299	ALTRI DISPOSITIVI
K0399	▪ ALTRI
L	STRUMENTARIO CHIRURGICO PLURIUSO O RIUSABILE
<u>L01</u>	<u>STRUMENTI TAGLIENTI (Non ricompresi nel gruppo V01)</u>
L0101	▪ BISTURI NON STERILI
L0102	▪ COLTELLI DA AMPUTAZIONE
L0103	▪ DERMOTOMI
L0104	▪ FORBICI
L0105	▪ LAME BISTURI
L0106	▪ MANICI BISTURI
L0107	▪ SEGHE
L0199	▪ ALTRI
<u>L02</u>	<u>STRUMENTI PER SUTURA</u>
L0201	▪ AGHI PER LEGATURA
L0202	▪ AGHI PER SUTURA
L0203	▪ CONTENITORI PER AGHI

L0204	▪ LEVAPUNTI
L0205	▪ PORTAGHI
L0206	▪ SONDE SCANALATE
L0299	▪ ALTRI
<u>L03</u>	<u>STRUMENTARIO PER CHIRURGIA GENERALE</u>
L0301	▪ CANNULE DA ASPIRAZIONE E LAVAGGIO (non ricompresi nel gruppo A)
L0302	▪ DISSETTORI E PASSAFILI
L0303	▪ DIVARICATORI AUTOSTATICI
L0304	▪ PINZE DA MEDICAZIONE
L0305	▪ PINZE DA PRESA
L0306	▪ PINZE DA TESSUTI
L0307	▪ PINZE EMOSTATICHE
L0308	▪ PINZE FERMATELI
L0309	▪ PINZE PORTATAMPONI
L0310	▪ RETRATTORI E SPATOLE
L0311	▪ SONDE E SPECILLI
L0312	▪ TREQUARTI (non ricompresi nel gruppo A)
L0399	▪ ALTRI
<u>L04</u>	<u>STRUMENTARIO PER CHIRURGIA ADDOMINALE</u>
L0401	▪ DIVARICATORI ADDOMINALI
L0402	▪ DIVARICATORI ANALI
L0403	▪ ENTEROSTATI
L0404	▪ PINZE DA BIOPSIA RETTALE
L0405	▪ PINZE DA CALCOLI
L0406	▪ RETTOSCOPI
L0407	▪ SONDE BILIARI
L0499	▪ ALTRI
<u>L05</u>	<u>STRUMENTARIO PER OSTETRICIA E GINECOLOGIA</u>
L0501	▪ CURETTE UTERINE

L0502	▪ DILATATORI CERVICALI
L0503	▪ FORCIPI
L0504	▪ PINZE DA BIOPSIA
L0505	▪ PINZE DA PRESA UTERINE
L0506	▪ SONDE UTERINE
L0507	▪ SPECOLI VAGINALI
L0599	▪ ALTRI
<u>L06</u>	<u>STRUMENTARIO PER UROLOGIA</u>
L0601	▪ DILATATORI URETRALI
L0602	▪ PINZE DA CALCOLI RENALI
L0603	▪ PINZE DA PEDUNCOLO RENALE
L0604	▪ STRUMENTARIO PER ENDOUROLOGIA
L0699	▪ ALTRI
<u>L07</u>	<u>STRUMENTARIO PER CHIRURGIA CARDIOVASCOLARE</u>
L0701	▪ ANGIOSTATI E CLAMP VASCOLARI
L0702	▪ BULDOG
L0703	▪ DILATATORI
L0704	▪ SPATOLE VASCOLARI
L0705	▪ STRIPPER VENOSI
L0705	▪ TUNNELLIZZATORI
L0799	▪ ALTRI
<u>L08</u>	<u>STRUMENTARIO PER CHIRURGIA TORACICA</u>
L0801	▪ COSTOTOMI
L0802	▪ DIVARICATORI COSTALI E STERNALI
L0803	▪ PINZE DA BRONCO
L0804	▪ STERNOTOMI
L0899	▪ ALTRI
<u>L09</u>	<u>STRUMENTARIO PER CHIRURGIA ORTOPEDICA</u>

L0901	▪ CUCCHIAI E CURETTE
L0902	▪ LEVE
L0903	▪ MARTELLI
L0904	▪ OSTEOTOMI E SCALPELLI
L0905	▪ PINZE DA PRESA PER OSSO
L0906	▪ PINZE OSSIVORE
L0907	▪ SCOLLAPERIOSTIO E RASPE
L0908	▪ STAFFE PER TRAZIONE
L0999	▪ ALTRI
<u>L10</u>	<u>STRUMENTARIO PER MICROCHIRURGIA</u>
L1001	▪ APPROSSIMATORI DA MICRO
L1002	▪ FORBICI DA MICRO
L1003	▪ PINZE DA MICRO
L1004	▪ PORTA AGHI DA MICRO
L1099	▪ ALTRI
<u>L11</u>	<u>STRUMENTARIO PER NEUROCHIRURGIA</u>
L1101	▪ PINZE DA ERNIA DISCALE
L1102	▪ SPATOLE E DISSETTORI
L1103	▪ STAFFE DI TRAZIONE CERVICALE
L1104	▪ TRAPANI E DRILLS
L1199	▪ ALTRI

M	DISPOSITIVI PER MEDICAZIONI GENERALI E SPECIALISTICHE
<u>M01</u>	<u>OVATTA DI COTONE E SINTETICA</u>
M0101	▪ OVATTA DI COTONE
M010101	COTONE IDROFILO
M010102	COTONE GREGGIO
M010103	TAMPONI DI OVATTA
M0102	▪ OVATTA PER ORTOPEDIA
M010201	OVATTA DI COTONE
M010202	OVATTA SINTETICA
M01020201	<i>OVATTA GOMMATA</i>
M01020202	<i>OVATTA NON GOMMATA</i>
M010203	FELTRO PER IMBOTTITURE
M0199	▪ ALTRI
<u>M02</u>	<u>GARZE DI COTONE E TNT</u>
M0201	▪ GARZE IN COTONE
M020101	GARZE IN COTONE TAGLIATE
M02010101	<i>GARZE IN COTONE TAGLIATE SENZA FILO RX</i>
M0201010101	<i>GARZE IN COTONE TAGLIATE SENZA FILO RX STERILI</i>
M0201010102	<i>GARZE IN COTONE TAGLIATE SENZA FILO RX NON STERILI</i>
M020102	GARZE IN COTONE PIEGATE
M02010201	<i>GARZE IN COTONE PIEGATE SENZA FILO RX</i>
M0201020101	<i>GARZE IN COTONE PIEGATE SENZA FILO RX STERILI</i>
M0201020102	<i>GARZE IN COTONE PIEGATE SENZA FILO RX NON STERILI</i>
M02010202	<i>GARZE IN COTONE PIEGATE CON FILO RX</i>
M0201020201	<i>GARZE IN COTONE PIEGATE CON FILO RX STERILI</i>
M0201020202	<i>GARZE IN COTONE PIEGATE CON FILO RX NON STERILI</i>

M020103	GARZE IN COTONE CUCITE
M02010301	<i>GARZE IN COTONE CUCITE SENZA FILO RX</i>
M0201030101	GARZE IN COTONE CUCITE SENZA FILO RX STERILI
M0201030102	GARZE IN COTONE CUCITE SENZA FILO RX NON STERILI
M02013202	<i>GARZE IN COTONE CUCITE CON FILO RX</i>
M0201030201	GARZE IN COTONE CUCITE CON FILO RX STERILI
M0201030202	GARZE IN COTONE CUCITE CON FILO RX NON STERILI
M020104	GARZE IN COTONE AMIDATA
M02010401	<i>GARZE IN COTONE AMIDATA SENZA FILO RX</i>
M0201040101	GARZE IN COTONE AMIDATA SENZA FILO RX NON STERILI
M020105	GARZA IN TAMPONI
M02010501	<i>TAMPONI DI GARZA SENZA FILO RX</i>
M0201050101	TAMPONI DI GARZA SENZA FILO RX STERILI
M0201050102	TAMPONI DI GARZA SENZA FILO RX NON STERILI
M02010502	<i>TAMPONI DI GARZA CON FILO RX</i>
M0201050201	TAMPONI DI GARZA CON FILO RX STERILI
M0201050202	TAMPONI DI GARZA CON FILO RX NON STERILI
M020106	GARZA IN PEZZE/RULLI
M0202	▪ GARZE IN TNT
M020201	GARZE IN TNT PIEGATE
M02020101	<i>GARZE IN TNT PIEGATE SENZA FILO RX</i>
M0202010101	GARZE IN TNT PIEGATE SENZA FILO RX STERILI
M0202010102	GARZE IN TNT PIEGATE SENZA FILO RX NON STERILI
M02020102	<i>GARZE IN TNT PIEGATE CON FILO RX</i>
M0202010201	GARZE IN TNT PIEGATE CON FILO RX STERILI
M0202010202	GARZE IN TNT PIEGATE CON FILO RX NON STERILI
M020202	GARZE IN TNT SALDATE
M02020201	<i>GARZE IN TNT SALDATE SENZA FILO RX</i>
M0202020101	GARZE IN TNT SALDATE SENZA FILO RX STERILI
M0202020102	GARZE IN TNT SALDATE SENZA FILO RX NON STERILI

M02020202	<i>GARZE IN TNT SALDATE CON FILO RX</i>
M0202020201	GARZE IN TNT SALDATE CON FILO RX STERILI
M0202020202	GARZE IN TNT SALDATE CON FILO RX NON STERILI
M020203	TAMPONI IN TNT
M02020301	<i>TAMPONI IN TNT SENZA FILO RX</i>
M0202030101	TAMPONI IN TNT SENZA FILO RX STERILI
M0202030102	TAMPONI IN TNT SENZA FILO RX NON STERILI
M02020302	<i>TAMPONI IN TNT CON FILO RX</i>
M0202030201	TAMPONI IN TNT CON FILO RX STERILI
M0202030202	TAMPONI IN TNT CON FILO RX NON STERILI
M0203	▪ GARZE MEDICATE
M020301	GARZE ALLO IODOFORMIO
M020302	GARZE PARAFFINATE E CON ALTRI COMPONENTI
M02030201	GARZE PARAFFINATE
M02030202	GARZE PARAFFINATE CON ANTISETTICO
M0299	▪ ALTRI
<u>M03</u>	<u>BENDAGGI</u>
M0301	▪ BENDE DI GARZA IDROFILO E TNT
M030101	BENDE DI GARZA
M030102	BENDE IN TNT
M0302	▪ BENDE MEDICATE
M030201	BENDE MEDICATE CON IODOFORMIO
M030202	BENDE MEDICATE CON ZINCO OSSIDO E CON ALTRI COMPONENTI
M03020201	<i>BENDE MEDICATE CON ZINCO OSSIDO</i>
M03020202	<i>BENDE MEDICATE CON ZINCO OSSIDO E ITTIOLO</i>
M0303	▪ BENDAGGI ELASTICI DI FISSAGGIO O PROTEZIONE
M030301	BENDAGGI ELASTICI DI FISSAGGIO
M03030101	<i>BENDE ELASTICHE DI FISSAGGIO NON ADESIVE</i>
M0303010101	BENDE ELASTICHE DI FISSAGGIO NON ADESIVE MONOESTENSIBILI LONGITUDINALMENTE

M0303010102	BENDE ELASTICHE DI FISSAGGIO NON ADESIVE MONOESTENSIBILI TRASVERSALMENTE
M0303010103	BENDE ELASTICHE DI FISSAGGIO NON ADESIVE BIESTENSIBILI LONG. TRASVERS.
M03030102	<i>BENDE ELASTICHE DI FISSAGGIO AUTOADESIVE</i>
M0303010201	BENDE ELASTICHE DI FISSAGGIO AUTOADESIVE MONOESTENSIBILI LONGITUDINALMENTE
M0303010202	BENDE ELASTICHE DI FISSAGGIO AUTOADESIVE MONOESTENSIBILI TRASVERSALMENTE
M0303010203	BENDE ELASTICHE DI FISSAGGIO AUTOADESIVE BIESTENSIBILI LONG. TRASVERS.
M03030103	<i>RETI TUBULARI</i>
M030302	SISTEMI DI PROTEZIONE
M03030201	<i>MAGLIE TUBULARI</i>
M03030202	<i>SALVAPELLE</i>
M03030203	<i>CUSCINETTI IN GOMMAPIUMA</i>
M0304	▪ BENDAGGI ELASTICI DI SOSTEGNO E COMPRESSIONE
M030401	BENDE ELASTICHE COMPRESSIVE
M03040101	<i>BENDE ELASTICHE COMPRESSIVE NON ADESIVE</i>
M0304010101	BENDE ELASTICHE COMPRESSIVE NON ADESIVE A DEBOLE ELASTICITA' (< 100%)**
M030401010101	<i>BENDE ELASTICHE COMPRESSIVE NON ADESIVE A DEBOLE ELASTICITA' MONOESTENSIBILI LONGITUDINALMENTE</i>
M030401010102	<i>BENDE ELASTICHE COMPRESSIVE NON ADESIVE A DEBOLE ELASTICITA' MONOESTENSIBILI TRASVERSALMENTE</i>
M030401010103	<i>BENDE ELASTICHE COMPRESSIVE NON ADESIVE A DEBOLE ELASTICITA' BIESTENSIBILI LONG. TRASVERS.</i>
M0304010102	BENDE ELASTICHE COMPRESSIVE NON ADESIVE A MEDIA ELASTICITA' * (100 - 140%)**
M030401010201	<i>BENDE ELASTICHE COMPRESSIVE NON ADESIVE A MEDIA ELASTICITA' MONOESTENSIBILI LONGITUDINALMENTE</i>
M030401010202	<i>BENDE ELASTICHE COMPRESSIVE NON ADESIVE A MEDIA ELASTICITA' MONOESTENSIBILI TRASVERSALMENTE</i>
M030401010203	<i>BENDE ELASTICHE COMPRESSIVE NON ADESIVE A MEDIA ELASTICITA' BIESTENSIBILI LONG. TRASVERS.</i>
M03040102	<i>BENDE ELASTICHE COMPRESSIVE AUTOADESIVE</i>
M0304010201	BENDE ELASTICHE COMPRESSIVE AUTOADESIVE A DEBOLE ELASTICITA' (< 100%)**
M030401020101	<i>BENDE ELASTICHE COMPRESSIVE AUTOADESIVE A DEBOLE ELASTICITA' MONOESTENSIBILI LONGITUDINALMENTE</i>
M030401020102	<i>BENDE ELASTICHE COMPRESSIVE AUTOADESIVE A DEBOLE ELASTICITA' MONOESTENSIBILI TRASVERSALMENTE</i>
M030401020103	<i>BENDE ELASTICHE COMPRESSIVE AUTOADESIVE A DEBOLE ELASTICITA' BIESTENSIBILI LONG. TRASVERS.</i>
M0304010202	BENDE ELASTICHE COMPRESSIVE AUTOADESIVE A MEDIA ELASTICITA' * (100 - 140%)**
M030401020201	<i>BENDE ELASTICHE COMPRESSIVE AUOTADESIVE A MEDIA ELASTICITA' MONOESTENSIBILI LONGITUDINALMENTE</i>
M030401020202	<i>BENDE ELASTICHE COMPRESSIVE AUTOADESIVE A MEDIA ELASTICITA' MONOESTENSIBILI TRASVERSALMENTE</i>

M030401020203	<i>BENDE ELASTICHE COMPRESSIVE AUTOADESIVE A MEDIA ELASTICITA' BIESTENSIBILI LONG. TRASVERS.</i>
M03040103	<i>BENDE ELASTICHE COMPRESSIVE ADESIVE</i>
M0304010301	<i>BENDE ELASTICHE COMPRESSIVE ADESIVE A DEBOLE ELASTICITA' (< 100%)**</i>
M030401030101	<i>BENDE ELASTICHE COMPRESSIVE NON ADESIVE A DEBOLE ELASTICITA' MONOESTENSIBILI LONGITUDINALMENTE</i>
M030401030102	<i>BENDE ELASTICHE COMPRESSIVE ADESIVE A DEBOLE ELASTICITA' MONOESTENSIBILI TRASVERSALMENTE</i>
M030401030103	<i>BENDE ELASTICHE COMPRESSIVE ADESIVE A DEBOLE ELASTICITA' BIESTENSIBILI LONG. TRASVERS.</i>
M0304010302	<i>BENDE ELASTICHE COMPRESSIVE ADESIVE A MEDIA ELASTICITA' *(100 - 140%) **</i>
M030401030201	<i>BENDE ELASTICHE COMPRESSIVE ADESIVE A MEDIA ELASTICITA' MONOESTENSIBILI LONGITUDINALMENTE</i>
M030401030202	<i>BENDE ELASTICHE COMPRESSIVE ADESIVE A MEDIA ELASTICITA' MONOESTENSIBILI TRASVERSALMENTE</i>
M030401030203	<i>BENDE ELASTICHE COMPRESSIVE ADESIVE A MEDIA ELASTICITA' BIESTENSIBILI LONG. TRASVERS.</i>
M030402	BENDE ELASTICHE DI SOSTEGNO
M03040201	<i>BENDE ELASTICHE DI SOSTEGNO NON ADESIVE</i>
M0304020101	<i>BENDE ELASTICHE DI SOSTEGNO NON ADESIVE AD ALTA ELASTICITA' (> 140%) **</i>
M030402010101	<i>BENDE ELASTICHE DI SOSTEGNO NON ADESIVE AD ALTA ELASTICITA' MONOESTENSIBILI LONGITUDINALMENTE</i>
M030402010102	<i>BENDE ELASTICHE DI DI SOSTEGNO NON ADESIVE AD ALTA ELASTICITA' MONOESTENSIBILI TRASVERSALMENTE</i>
M030402010103	<i>BENDE ELASTICHE DI SOSTEGNO NON ADESIVE AD ALTA ELASTICITA' BIESTENSIBILI LONG. TRASVERS.</i>
M03040202	<i>BENDE ELASTICHE DI SOSTEGNO AUTOADESIVE</i>
M0304020201	<i>BENDE ELASTICHE DI SOSTEGNO AUTOADESIVE AD ALTA ELASTICITA' (> 140%)**</i>
M030402020101	<i>BENDE ELASTICHE DI SOSTEGNO AUTOADESIVE AD ALTA ELASTICITA' MONOESTENSIBILI LONGITUDINALMENTE</i>
M030402020102	<i>BENDE ELASTICHE DI SOSTEGNO AUTOADESIVE AD ALTA ELASTICITA' MONOESTENSIBILI TRASVERSALMENTE</i>
M030402020103	<i>BENDE ELASTICHE DI SOSTEGNO AUTOADESIVE AD ALTA ELASTICITA' BIESTENSIBILI LONG. TRASVERS.</i>
M03040203	<i>BENDE ELASTICHE DI SOSTEGNO ADESIVE</i>
M0304020301	<i>BENDE ELASTICHE DI SOSTEGNO ADESIVE AD ALTA ELASTICITA' (> 140%)**</i>
M030402030101	<i>BENDE ELASTICHE DI SOSTEGNO NON ADESIVE AD ALTA ELASTICITA' MONOESTENSIBILI LONGITUDINALMENTE</i>
M030402030102	<i>BENDE ELASTICHE DI SOSTEGNO ADESIVE AD ALTA ELASTICITA' MONOESTENSIBILI TRASVERSALMENTE</i>
M030402030103	<i>BENDE ELASTICHE DI SOSTEGNO ADESIVE AD ALTA ELASTICITA' BIESTENSIBILI LONG. TRASVERS.</i>
M030403	BENDAGGI FUNZIONALI CON TAPES ANAELASTICI
M030404	BENDE PREMIFISTOLA
M030405	CALZE E GAMBALI COMPRESSIVI

*Le bende a media elasticità possono avere un uso in campo flebologico (compressivo) e/o in campo traumatologico (di sostegno). Sono state convenzionalmente collocate nella classe M 04 04 01 BENDE ELASTICHE COMPRESSIVE	
** Elasticità longitudinale % = Differenza in metri tra la lunghezza in massima estensione sotto applicazione di una forza tirante di un kg/cm di larghezza e quella a riposo della benda /lunghezza in metri della benda a riposo	
M0305	▪ SISTEMI DI MOBILIZZAZIONE GUIDATA
M030501	BENDAGGI PRONTI PER IMMOBILIZZAZIONE SPALLA, BRACCIO E CLAVICOLA
M030502	BENDE E STECCHE
M03050201	<i>BENDE E STECCHE IN GESSO NATURALE</i>
M03050202	<i>BENDE E STECCHE IN GESSO SINTETICO</i>
M030503	SISTEMI DI TRAZIONE CUTANEA
M030504	SISTEMI DI IMMOBILIZZAZIONE A FREDDO E A CALDO
M030505	SPLINT E STECCHE DI ZIMMER
M030506	FERULE
M0399	▪ ALTRI
	Per collari, tutori ecc. vedi Ortesi categoria Y06
<u>M04</u>	<u>MEDICAZIONI SPECIALI</u>
M0401	▪ MEDICAZIONI PREPARATE POST OPERATORIE
M040101	MEDICAZIONI ADESIVE CON TAMPONE
M040102	MEDICAZIONI DI FISSAGGIO CATETERI ED ALTRO
M0402	▪ MEDICAZIONI ASSORBENTI
M040201	MEDICAZIONE CON TAMPONE IN CELLULOSA ED INVOLUCRO IN TNT
M040202	MEDICAZIONE IN TNT E ALLUMINIO
M040203	MEDICAZIONI TRACHEOSTOMICHE
M0403	▪ MEDICAZIONI OFTALMICHE
M040301	COMPRESSE OCULARI IN COTONE
M040302	BASTONCINI OFTALMICI
M0404	▪ MEDICAZIONI PER FERITE, PIAGHE E ULCERE
M040401	MEDICAZIONI A CONTENUTO SALINO
M040402	MEDICAZIONI IN ALGINATO

M040403	MEDICAZIONI IN IDROCOLLOIDI
M040404	MEDICAZIONI IN IDROFIBRA
M040405	MEDICAZIONI IN GEL IDROFILO
M040406	MEDICAZIONI IN POLIURETANO
M040407	MEDICAZIONI IN SILICONE
M040408	MEDICAZIONI IN ARGENTO
M040409	MEDICAZIONI IN CARBONE ATTIVO
M040499	ALTRE MEDICAZIONI
M0405	▪ EMOSTATICI
M040501	MEDICAZIONI IN CELLULOSA
M040502	MEDICAZIONI IN COLLAGENE
M040503	MEDICAZIONI IN SPUGNA DI GELATINA
M040504	MEDICAZIONI AL PERCLORURO FERRICO
M040599	ALTRI
M0406	▪ MEDICAZIONI PER LA PREVENZIONE DELLE ADERENZE POST-OPERATORIE
M040601	MEDICAZIONI PER LA PREVENZIONE DELLE ADERENZE POST-OPERATORIE
M0407	▪ TAMPONI SPECIALI
M0499	▪ ALTRI
<u>M05</u>	<u>CEROTTI</u>
M0501	▪ CEROTTI CHIRURGICI
M050101	CEROTTO A NASTRO
M050102	CEROTTINI MEDICATI
M0502	▪ CEROTTI PRE FISSAGGIO AREA ESTESA
M050201	CEROTTO ESTENSIBILE
M050202	CEROTTO NON ESTENSIBILE
M0599	▪ ALTRI
<u>M90</u>	<u>DISPOSITIVI VARI PER MEDICAZIONE</u>
M9001	▪ DISPOSITIVI CRIOTERAPICI E GHIACCIO Istantaneo
M9002	▪ SPRAY PROTETTIVI E LUBRIFICANTI SPRAY E GEL* (compresi gli spray lubrificanti N.T.COD. En Iso092118)

M9099	▪ ALTRI
	*ESCLUSI I LUBRIFICANTI STERILI PER APPARECCHIATURE VEDI V0507
	CEROTTO PER SUTURA (VEDI H040102)
N	DISPOSITIVI PER SISTEMA NERVOSO E MIDOLLARE
<u>N01</u>	<u>DISPOSITIVI PER SISTEMA NERVOSO</u>
N0101	▪ DISPOSITIVI PER NEUROFISIOLOGIA
N010101	ELETTRODI PER ELETTROMIOGRAFIA
N010102	ELETTRODI PER ELETTROENCEFALOGRAFIA
N010103	ELETTROSTIMOLATORI NERVINI BIPOLARI AUTOALIMENTATI
N010199	ALTRI
N0102	▪ DISPOSITIVI PER FISIOTERAPIA
N010201	ELETTRODI PER TENS
N010202	MANIPOLI CERCAPUNTI
N010299	ALTRI
N0199	▪ ALTRI
<u>N02</u>	<u>DISPOSITIVI PER SISTEMA MIDOLLARE</u>
N0201	▪ CATETERI SPINALI
N020101	CATETERI PERIDURALI/EPIDURALI
N020102	CATETERI SUBARACNOIDEI
N020199	ALTRI
	I kit sono stati classificati negli aghi per anestesia A01030101
N0202	▪ SISTEMI IMPIANTABILI SPINALI COLLEGATI AD ACCESSI SOTTOCUTANEI
N020201	SISTEMI PERIDURALI O EPIDURALI
N020202	SISTEMI SUBARACNOIDEI
N0299	▪ ALTRI

P	DISPOSITIVI PROTESICI E PRODOTTI PER OSTEOSINTESI
<u>P01</u>	<u>PROTESI FACCIALI ED ODONTOIATRICHE</u>
P0101	▪ PROTESI FACCIALI
P010101	PROTESI DEL MENTO
P010102	PROTESI DELLO ZIGOMO
P010103	PROTESI MANDIBOLARI
P0102	▪ PROTESI ODONTOIATRICHE
P010201	IMPIANTI DENTALI
P010202	PROTESI DENTALI
P01020201	<i>PROTESI DENTALI FISSE</i>
P01020202	<i>PROTESI DENTALI MOBILI</i>
P01020203	<i>PROTESI DENTALI COMBinate</i>
P01020204	<i>PROTESI DENTALI SCHELETRICHE</i>
P01020205	<i>PROTESI DENTALI ORTODONTICA</i>
P01020206	<i>PROTESI DENTALI PROVVISORIA</i>
P0199	▪ ALTRI
<u>P02</u>	<u>PROTESI OTORINOLARINGOIATRICHE</u>
P0201	▪ PROTESI OTOLOGICHE
P020101	IMPIANTI ORECCHIO MEDIO
P02010101	<i>PROTESI CATENA OSSICULARE (PORP E TORP)</i>
P02010102	<i>PROTESI DA STAPEDIOPlastica</i>
P02010103	<i>PROTESI DA TUBA DI EUSTACHIO</i>
P020102	IMPIANTI ORECCHIO ESTERNO-MEDIO
P02010201	<i>PROTESI PER DRENAGGIO TRANSTIMPANICO (TUBI DI VENTILAZIONE)</i>
P02010202	<i>PROTESI TIMPANICHE</i>
P020103	PROTESI ACUSTICHE ESTERNE

P0202	▪ PROTESI RINOLOGICHE
P020201	OTTURATORI PERFORAZIONI SETTALI
P020202	STENT SENI PARANASALI
P020203	SPLINT NASALI PER FRATTURE
P0203	▪ PROTESI FARINGOESOFAGEE
P020301	PROTESI DI FARINGE
P0204	▪ PROTESI LARINGEE
P020401	PROTESI LARINGEE
P0205	▪ PROTESI FONATORIE
P020501	PROTESI FONATORIE
P0299	▪ ALTRI
<u>P03</u>	<u>PROTESI OCULISTICHE</u>
P0301	▪ LENTI INTRAOCULARI
P030101	LENTI PER CAMERA ANTERIORE
P03010101	<i>LENTI PER CAMERA ANTERIORE PER MIOPIA</i>
P0301010101	<i>LENTI PER CAMERA ANTERIORE PER MIOPIA A SUPPORTO ANGOLARE</i>
P0301010102	<i>LENTI PER CAMERA ANTERIORE PER MIOPIA A SUPPORTO IRIDEO</i>
P03010102	<i>LENTI PER CAMERA ANTERIORE PER IPERMETROPIA</i>
P0301010201	<i>LENTI PER CAMERA ANTERIORE PER IPERMETROPIA A SUPPORTO ANGOLARE</i>
P0301010202	<i>LENTI PER CAMERA ANTERIORE PER IPERMETROPIA A SUPPORTO IRIDEO</i>
P03010103	<i>LENTI PER CAMERA ANTERIORE PER AFACHIA</i>
P030102	LENTI PER CAMERA POSTERIORE
P03010201	<i>LENTI PER CAMERA POSTERIORE DA SOLCO</i>
P03010202	<i>LENTI PER CAMERA POSTERIORE DA FISSAZIONE SCLERALE</i>
P03010203	<i>LENTI PER CAMERA POSTERIORE DA SACCO CAPSULARE</i>
P0301020301	<i>LENTI PER CAMERA POSTERIORE DA SACCO RIGIDE</i>
P030102030101	<i>LENTI PER CAMERA POSTERIORE DA SACCO RIGIDE IN PMMA</i>
P0301020302	<i>LENTI PER CAMERA POSTERIORE DA SACCO PIEGHEVOLI</i>
P030102030201	<i>LENTI PER CAMERA POSTERIORE DA SACCO PIEGHEVOLI SILICONE</i>

P030102030202	<i>LENTI PER CAMERA POSTERIORE DA SACCO PIEGHEVOLI ACRILATI IDROFOBO</i>
P030102030203	<i>LENTI PER CAMERA POSTERIORE DA SACCO PIEGHEVOLI ACRILATI IDROFILI</i>
P03010204	<i>LENTI PER CAMERA POSTERIORE ACCOMODATIVE</i>
P03010205	<i>LENTI PER CAMERA POSTERIORE CORREZIONE DI ALTE AMETROPIE</i>
P03010206	<i>LENTI PER CAMERA POSTERIORE PER DEGENERAZIONE MACULARE</i>
P0399	▪ ALTRI
	GLI IMPIANTI OCULARI ARTIFICIALI O PROTESI OCULARI (N.T.063021) VEDI CATEGORIA Y0630
<u>P04</u>	<u>PROTESI PER APPARATO RESPIRATORIO</u>
P0401	▪ TRACHEOBRONCHIALI
P0499	▪ ALTRI
<u>P05</u>	<u>PROTESI ESOFAGEE E GASTROINTESTINALI</u>
P0501	▪ PROTESI ESOFAGEE
P0502	▪ PROTESI BILIARI E PANCREATICHE
P0503	▪ PROTESI ENTERALE PER COLON-DUODENO
P0504	▪ SFINTERI ANALI
P0599	▪ ALTRI
<u>P06</u>	<u>PROTESI MAMMARIE</u>
P0601	▪ PROTESI STANDARD
P060101	ROTONDE
P060102	ANATOMICHE
P0602	▪ PROTESI-ESPANSORE
P060201	PROTESI TIPO BECKER
P0699	▪ ALTRI
	LE PROTESI MAMMARIE ESTERNE (N.T.COD. ISO 0630) VEDI CATEGORIA Y0630
<u>P07</u>	<u>PROTESI VASCOLARI E CARDIACHE</u>
P0701	▪ PROTESI VASCOLARI
P070101	PROTESI VASCOLARI BIOLOGICHE
P07010101	<i>PROTESI VASCOLARI RETTE BIOLOGICHE</i>

P07010102	<i>PROTESI VASCOLARI BIFORCATE BIOLOGICHE</i>
P070102	PROTESI VASCOLARI SINTETICHE
P07010201	<i>PROTESI VASCOLARI SINTETICHE IN DACRON</i>
P0701020101	<i>PROTESI VASCOLARI RETTE DACRON</i>
P070102010101	<i>PROTESI VASCOLARI RETTE DACRON MAGLIA</i>
P070102010102	<i>PROTESI VASCOLARI RETTE DACRON TESSUTO</i>
P0701020102	<i>PROTESI VASCOLARI BIFORCATE DACRON</i>
P070102010201	<i>PROTESI VASCOLARI BIFORCATE DACRON MAGLIA</i>
P070102010202	<i>PROTESI VASCOLARI BIFORCATE DACRON TESSUTO</i>
P07010202	<i>PROTESI VASCOLARI SINTETICHE IN PTFE</i>
P0701020201	<i>PROTESI VASCOLARI RETTE PTFE</i>
P070102020101	<i>PROTESI VASCOLARI RETTE PTFE SEMPLICI</i>
P070102020102	<i>PROTESI VASCOLARI RETTE PTFE RINFORZATE</i>
P0701020202	<i>PROTESI VASCOLARI BIFORCATE PTFE</i>
P070102020201	<i>PROTESI VASCOLARI BIFORCATE PTFE SEMPLICI</i>
P070102020202	<i>PROTESI VASCOLARI BIFORCATE PTFE RINFORZATE</i>
P0702	▪ PATCH VASCOLARI
P070201	PATCH BIOLOGICI
P070202	PATCH SINTETICI
P0703	▪ VALVOLE CARDIACHE
P070301	VALVOLE BIOLOGICHE
P07030101	<i>VALVOLE BIOLOGICHE CON SUPPORTO</i>
P07030102	<i>VALVOLE BIOLOGICHE SENZA SUPPORTO</i>
P070302	VALVOLE MECCANICHE
P07030201	<i>VALVOLE MECCANICHE A PALLA</i>
P07030202	<i>VALVOLE MECCANICHE MONODISCO</i>
P07030203	<i>VALVOLE MECCANICHE BIDISCO</i>
P070303	TUBI VALVOLATI
P07030301	<i>TUBI VALVOLATI BIOLOGICI</i>
P07030302	<i>TUBI VALVOLATI MECCANICI</i>

P070304	ANELLI VALVOLARI
P0704	▪ ENDOPROTESI
P070401	ENDOPROTESI VASCOLARI
P070402	STENT VASCOLARI
P07040201	<i>STENT CORONARICI</i>
P0704020101	STENT CORONARICI METALLICI
P0704020102	STENT CORONARICI RICOPERTI
P0704020103	STENT CORONARICI A CESSIONE DI FARMACO
P07040202	<i>STENT PERIFERICI</i>
P0704020201	STENT PERIFERICI METALLICI
P0704020202	STENT PERIFERICI RICOPERTI
P070403	PROTESI PER OCCLUSIONE DEI DIFETTI CARDIACI E CORONARICI
P07040301	<i>PROTESI INTERVENTRICOLARI</i>
P07040302	<i>PROTESI INTERATRIALI</i>
P07040303	<i>PROTESI PER FORAMI OVALI PERVI</i>
P07040304	<i>PROTESI PER DOTTO DI BOTALLO</i>
P0799	▪ ALTRI
<u>P08</u>	<u>PROTESI UROGENITALI</u>
P0801	▪ PROTESI PER L'INCONTINENZA URINARIA
P080102	SFINTERI URINARI ARTIFICIALI
P0802	▪ PROTESI PER LA DISFUNZIONE ERETTILE
P080201	PROTESI TESTICOLARI
P080202	PROTESI PENIENE
P0803	▪ PROTESI DELLE OSTRUZIONI URINARIE
P080301	PROTESI ENDOURETRALI
P080302	PROTESI ENDOURETERALI
P0899	▪ ALTRI
<u>P09</u>	<u>PROTESI ORTOPEDICHE E MEZZI DI OSTEOSINTESI</u>

P0901	▪ PROTESI DI SPALLA
P090101	ARTROPROTESI TOTALI
P09010101	<i>PROTESI CEMENTATE</i>
P09010102	<i>PROTESI NON CEMENTATE</i>
P090102	ARTROPROTESI PARZIALI
P09010201	<i>PROTESI CEMENTATE</i>
P09010202	<i>PROTESI NON CEMENTATE</i>
P0902	▪ PROTESI DI GOMITO
P090201	PROTESI TOTALI
P090202	PROTESI PARZIALI (CAPITELLO RADIALE)
P0903	▪ PROTESI DELLA MANO E DEL PIEDE
P090301	PROTESI DELLA MANO
P09030101	<i>PROTESI INTERFALANGEE</i>
P09030102	<i>PROTESI RADIOCARPICHE</i>
P09030103	<i>PROTESI TRAPEZIOMETACARPALI</i>
P090302	PROTESI DEL PIEDE
P09030201	<i>PROTESI INTERFALANGEE</i>
P09030202	<i>PROTESI TIBIOTARSICHE</i>
P09030203	<i>PROTESI METATARSOFALANGEE</i>
P09030204	<i>ENDORTESI</i>
P0904	▪ PROTESI E STABILIZZAZIONE DELLA COLONNA VERTEBRALE
P090401	SISTEMI PER LA FUSIONE INTERSOMATICA
P09040101	<i>CAGE O GABBIE</i>
P090402	SISTEMI PER LA SOSTITUZIONE DEI DISCHI INTERVERTEBRALI
P09040201	<i>PROTESI DISCALI</i>
P090403	SISTEMI IMPIANTABILI DI STABILIZZAZIONE O FISSAZIONE VERTEBRALE
P09040301	<i>SISTEMI PER LA FISSAZIONE CERVICALE</i>
P09040302	<i>SISTEMI PER LA FISSAZIONE DORSO-LOMBARE</i>
P09040303	<i>SISTEMI PER LA FISSAZIONE LOMBO-SACRALE</i>
P0905	▪ PROTESI DI ANCA

P090501	ARTROPROTESI TOTALI
P09050101	<i>PROTESI CEMENTATE</i>
P09050102	<i>PROTESI NON CEMENTATE</i>
P090502	ARTROPROTESI PARZIALI
P09050201	<i>PROTESI ACETABOLARI</i>
P09050202	<i>PROTESI FEMORALI</i>
P090503	PROTESI MODULARI PER TUMORE
P09050301	<i>PROTESI PELVICA</i>
P09050302	<i>PROTESI FEMORALE</i>
P090504	PROTESI DA REVISIONE
P09050401	<i>PROTESI ACETABOLARI</i>
P09050402	<i>PROTESI FEMORALI</i>
P0906	▪ PROTESI DI GINOCCHIO
P090601	PROTESI TOTALI PRIMO IMPIANTO
P09060101	<i>PROTESI STANDARD E STABILIZZATE</i>
P09060102	<i>PROTESI VINCOLATE</i>
P090602	PROTESI DA REVISIONE E COMPONENTI
P090603	PROTESI MONOCOMPARTIMENTALI
P0907	▪ PROTESI LIGAMENTOSE
P0908	▪ MATERIALE PROTESICO ACCESSORIO
P090801	SPAZIATORI O DISTANZIATORI
P090802	ANELLI COTILOIDEI
P090803	RETI ACETABOLARI
P090804	ADATTATORI
P090805	CEMENTI
P0909	▪ MEZZI DI OSTEOSINTESI
P090901	CAMBRE ED ANCORETTE
P09090101	<i>CAMBRE</i>
P09090102	<i>ANCORETTE</i>
P090902	CHIODI

P09090201	<i>CHIODI ENDOMIDOLLARI</i>
P09090202	<i>CHIODI ENDOMIDOLLARI IN SISTEMI COMPLESSI</i>
P090903	FILI
P09090301	<i>FILI KIRSCHNER</i>
P09090302	<i>FILI E FASCIETTE DI CERCHIAGGIO</i>
P09090303	<i>FILI GUIDA</i>
P090904	FISSATORI
P09090401	<i>FISSATORI</i>
P0909040101	FISSATORI RADIALI
P0909040102	FISSATORI ASSIALI
P09090402	<i>FICHES</i>
P09090403	<i>DISTRATTORI</i>
P09090499	<i>ALTRI</i>
P090905	PLACCHE
P09090501	<i>PLACCHE A COMPRESSIONE</i>
P09090502	<i>PLACCHE DI NEUTRALIZZAZIONE E SOSTEGNO</i>
P09090503	<i>SISTEMI VITE-PLACCA</i>
P09090504	<i>SISTEMI LAMA-PLACCA</i>
P09090599	<i>ALTRE</i>
P090906	VITI
P09090601	<i>VITI DA CORTICALE</i>
P09090602	<i>VITI DA SPONGIOSA</i>
P09090603	<i>VITI CANNULATE</i>
P09090604	<i>CHIODI-VITE</i>
P09090605	<i>VITI AD INTERFERENZA</i>
P09090606	<i>VITI E BARRETTE RIASSORBIBILI</i>
P09090699	<i>ALTRE VITI</i>
P0910	▪ STRUMENTARIO MONOUSO
P091001	FRESE
P091002	LAME

P091003	PUNTE DI TRAPANO
P091004	PERFORATORI CRANIALI
P091005	SEGHE
P0999	▪ ALTRI
	LE PROTESI ESTERNE PER ARTI ARTIFICIALI VEDI CATEGORIA Y 06)
<u>P90</u>	<u>MATERIALE PROTESICO VARIO</u>
P9001	▪ ESPANSORI TISSUTALI
P900101	ESPANSORI CILINDRICI
P900102	ESPANSORI ELLITTICI
P900103	ESPANSORI MAMMARI ANATOMICI
P900104	ESPANSORI RETTANGOLARI
P900105	ESPANSORI ROTONDI
P900106	ESPANSORI SEMILUNARI O A CROISSANT
P900199	ALTRI ESPANSORI
P9002	▪ RETI
P900201	RETI IN ACIDO POLIGLICOLICO
P900202	RETI IN POLIPROPILENE
P900203	RETI IN PTFE
P900204	RETI A COMPOSIZIONE MISTA
P900205	RETI IN POLIESTERE
P900206	RETI METALLICHE
P9003	▪ PATCH
P900301	PATCH IN PTFE
P900302	PATCH IN POLIESTERE
P900303	PATCH IN ALTRO MATERIALE
P9004	▪ SISTEMI DI RIEMPIMENTO, SOSTITUZIONE E RICOSTRUZIONE STRUTTURE
P900401	PRODOTTI SOSTITUTIVI OSSEI E TENDINEI (ORIG. UMANA NON RIENTRANO NELLA DIR.CE 46/97 D.M.)
P900402	PRODOTTI RIASSORBIBILI
P900403	PRODOTTI NON RIASSORBIBILI (NON SONO COMPRESI I RIEMPITIVI PER COSCIA E POLPACCIO N.T.COD. ISO 0627 VEDI Y0627)

P900404	INNESTI AUTOLOGHI (ATTUALMENTE NON RIENTRANO NELLA DIR. CE 46/97 D.M.)
P9099	▪ ALTRI
Q	DISPOSITIVI PER ODONTOIATRIA, OFTALMOLOGIA E OTORINOLARINGOIATRIA
<u>Q01</u>	<u>DISPOSITIVI PER ODONTOIATRIA</u>
Q0101	▪ DISPOSITIVI PER ODONTOIATRIA CONSERVATIVA ED ENDODONZIA
Q010101	DISPOSITIVI DA RESTAURO
Q01010101	<i>AMALGAME</i>
Q01010102	<i>CEMENTI PROVVISORI E DEFINITIVI</i>
Q01010103	<i>COMPOSITI</i>
Q01010104	<i>ADESIVI</i>
Q010102	DISPOSITIVI DA OTTURAZIONE CANALARE
Q01010201	<i>PASTE</i>
Q01010202	<i>CEMENTI</i>
Q01010203	<i>CONI</i>
Q010103	DISPOSITIVI DA MEDICAZIONE ODONTOIATRICA
Q01010301	<i>COMPOSTI CON DISINFETTANTI, ANTIBIOTICI ED ANTINFIAMMATORI</i>
Q010104	DISPOSITIVI PER VARIE PROCEDURE
Q01010401	<i>PUNTE DI CARTA, MATRICI E CUNEI</i>
Q01010402	<i>MORDENZANTI</i>
Q01010403	<i>ABRASIVI E PASTE LUCIDANTI</i>
Q0102	▪ DISPOSITIVI PER ODONTOIATRIA PROTESICA
Q010201	ALGINATI ED ALTRI MATERIALI PER IMPRONTE
Q010202	CARTE PER ARTICOLAZIONE
Q010203	CERE
Q010204	FILI RETRATTORI E RETRATTORI GENGIVALI
Q010205	RESINE E CORONE
Q0103	▪ DISPOSITIVI PER ODONTOIATRIA CHIRURGICA

Q010301	MEMBRANE
Q010302	PRODOTTI DA INNESTO
Q010303	DISPOSITIVI DA OTTURAZIONE RETROGRADA
Q010304	DISPOSITIVI DA IMPACCHI PARADONTALI
Q010305	CEMENTI CHIRURGICI
Q0104	▪ DISPOSITIVI PER ORTODONZIA
Q010401	ARCHI
Q010402	BANDE
Q010403	BRACKETS E BOTTONI
Q010404	ELASTICI, CATENELLE E MOLLE
Q010405	FILI
Q010406	LEGATURE
Q010499	ALTRI DISPOSITIVI DI TRAZIONE INTRA ED EXTRAORALEE
Q0105	▪ STRUMENTARIO MONOUSO
Q010501	FRESE E DISCHI ABRASIVI
Q010502	GOMMINI O PERONI PER LUCIDATURA
Q010503	PORTAIMPRONTE
Q010504	SPECCHIETTI E SPECILLI
Q010505	SPINGIAMALGAMA
Q010506	SPINGIPASTA
Q010507	STRUMENTARIO ENDODONTICO (ALLARGACANALI, LIME E RASPEE TIRANERVI)
Q0106	▪ DISPOSITIVI VARI
Q010601	ASPIRASALIVA
Q010602	DIGHE ED UNCINI
Q010603	FILI INTERDENTALI
Q010604	RULLI SALIVARI
Q0107	▪ SOSTANZE DISPOSITIVI MEDICI* PER LA PREPARAZIONE DI DISPOSITIVI MEDICI SU MISURA
Q0199	▪ ALTRI
	<small>*DM ai sensi del Decreto Leg.vo 46/97</small>

Q02	<u>DISPOSITIVI PER OFTALMOLOGIA</u>
Q0201	▪ MICROBISTURI E TAGLIENTI
Q020101	MICROBISTURI
Q02010101	<i>MICROBISTURI ANGOLATI</i>
Q02010102	<i>MICROBISTURI CALIBRATI PER FACOEMULSIFICAZIONE</i>
Q020102	LANCETTE SCLERALI
Q0202	▪ DISPOSITIVI PER ESPIANTO E TRAPIANTO DI CORNEA
Q020201	PUNZONI CORNEALI
Q020202	TRAPANI CORNEALI
Q0203	▪ GAS, LIQUIDI E VISCOELASTICI
Q020301	GAS INTRAOCULARI
Q02030101	<i>DERIVATI FLUORATI</i>
Q02030199	<i>ALTRI</i>
Q020302	LIQUIDI
Q02030201	<i>COLORANTI</i>
Q02030202	<i>LIQUIDI PER CONSERVAZIONE CORNEE</i>
Q02030203	<i>OLII DI SILICONE</i>
Q02030204	<i>SOLUZIONE SALINA BILANCIATA</i>
Q02030205	<i>SOLUZIONI PER LA CONSERVAZIONE E PULIZIA DELLE LENTI A CONTATTO</i>
Q020303	VISCOELASTICI
Q02030301	<i>ACIDO IALURONICO E DERIVATI</i>
Q0204	▪ DISPOSITIVI PER VITRECTOMIA
Q020401	SET PER VITRECTOMIA ANTERIORE
Q020402	SET PER VITRECTOMIA POSTERIORE
Q020403	FIBRE MONOUSO PER LASERTERAPIA
Q0205	▪ DISPOSITIVI PER DISTACCO DI RETINA
Q020501	BANDE DI CERCHIAGGIO
Q020502	BINARI
Q020503	SPUGNE

Q0206	▪ DISPOSITIVI PER FACOEMULSIFICAZIONE
Q020601	SET PER FACOEMULSIFICAZIONE
Q020699	ALTRI
Q0207	▪ DISPOSITIVI PER VIE LACRIMALI
Q020701	DILATATORI
Q020702	OCCLUSORI
Q020703	PLUG O IMPIANTI A PUNTINI
Q020704	SET PER INTUBAZIONE
Q020705	TEST PER DISFUNZIONI LACRIMALI
Q020706	TUBI IN SILICONE
Q0208	▪ DISPOSITIVI VARI
Q020801	MASCHERINE MONOCULARI RIGIDE
Q0299	▪ ALTRI
	LENTI A CONTATTO VEDI Y210309
<u>Q03</u>	<u>DISPOSITIVI PER OTORINOLARINGOIATRIA</u>
Q0301	▪ DISPOSITIVI NASOFARINGEI
Q030101	DISPOSITIVI PER LA RIDUZIONE DEI TURBINATI
Q03010101	<i>DISPOSITIVI PER LA RIDUZIONE DEI TURBINATI A RADIOFREQUENZA</i>
Q03010199	<i>ALTRI DISPOSITIVI PER LA RIDUZIONE DEI TURBINATI</i>
Q030102	DISPOSITIVI PER LA RONCOPATIA E SINDROMI DELLE APNEE OSTRUTTIVE DEL SONNO
Q03010201	<i>DISPOSITIVI RONCOPATIA E SINDROMI DELLE APNEE OSTRUTTIVE DEL SONNO A RADIOFREQUENZA</i>
Q03010299	<i>ALTRI DISPOSITIVI PER LA RONCOPATIA E SINDROMI DELLE APNEE OSTRUTTIVE DEL SONNO</i>
Q0302	▪ DISPOSITIVI PER EPISTASSI
Q030201	CATETERI PER EPISTASSI
Q0303	▪ STRUMENTARIO MONOUSO
Q030301	FRESE E MANIPOLI
Q0399	▪ ALTRI

R	DISPOSITIVI PER APPARATO RESPIRATORIO E ANESTESIA
<u>R01</u>	<u>DISPOSITIVI PER INTUBAZIONE</u>
R0101	▪ TUBI NASO-OROFARINGEI
R010101	TUBI NASOFARINGEI
R010102	CANNULE OROFARINGEE DI GUEDEL
R0102	▪ MASCHERE E TUBI LARINGEI
R010201	MASCHERE LARINGEE
R01020101	MASCHERE LARINGEE MONOLUME
R01020102	MASCHERE LARINGEE BILUME
R010202	TUBI LARINGEI
R010203	KIT LARINGEI (Sono compresi solo i Kit certificati CE come tali)
R0103	▪ TUBI ENDOTRACHEALI
R010301	TUBI TRACHEALI NON CUFFIATI
R01030101	TUBI TRACHEALI NON CUFFIATI NON ARMATI
R01030102	TUBI TRACHEALI NON CUFFIATI ARMATI
R010302	TUBI TRACHEALI CUFFIATI
R01030201	TUBI TRACHEALI CUFFIATI NON ARMATI
R01030202	TUBI TRACHEALI CUFFIATI ARMATI
R0104	▪ TUBI ENDOBRONCHIALI
R010401	TUBI ENDOBRONCHIALI DESTRI
R01040101	TUBI ENDOBRONCHIALI DESTRI MONOLUME
R01040102	TUBI ENDOBRONCHIALI DESTRI DOPPIO LUME
R01040103	TUBI ENDOBRONCHIALI DESTRI DOPPIO LUME PER TRACHEOSTOMIZZATI
R010402	TUBI ENDOBRONCHIALI SINISTRI
R01040201	TUBI ENDOBRONCHIALI SINISTRI MONOLUME
R01040202	TUBI ENDOBRONCHIALI SINISTRI DOPPIO LUME

R01040203	TUBI ENDOBRONCHIALI SINISTRI DOPPIO LUME PER TRACHEOSTOMIZZATI
R0105	▪ CANNULE PER TRACHEOSTOMIA E PER LARINGECTOMIA
R010501	CANNULE TRACHEOLARINGOSTOMICHE NON CUFFIATE E KIT
R01050101	CANNULE TRACHEOSTOMICHE NON CUFFIATE NON ARMATE
R01050102	CANNULE TRACHEOSTOMICHE NON CUFFIATE ARMATE
R010502	CANNULE TRACHEOLARINGOSTOMICHE CUFFIATE E KIT
R01050201	CANNULE TRACHEOSTOMICHE CUFFIATE NON ARMATE
R01050202	CANNULE TRACHEOSTOMICHE CUFFIATE ARMATE
R010503	CONTROCANNULE
	R01050101 SONO COMPRESSE LE CANNULE PER TRACHEOSTOMIA E PER LARINGECTOMIA (N.T.COD. En Iso 0915)
R0106	▪ KIT PER TRACHEOSTOMIA PERCUTANEA (Sono compresi solo i Kit certificati CE come tali)
R010601	KIT METODICA CIAGLIA
R010602	KIT METODICA FANTONI
R010603	KIT METODICA GRIGGS
R010604	KIT METODICA SELDINGER
R010699	ALTRE METODICHE
R0199	▪ ALTRI
<u>R02</u>	<u>CIRCUITI RESPIRATORI E CATETERI MOUNT</u>
R0201	▪ CIRCUITI RESPIRATORI
R020101	CIRCUITI STANDARD
R02010101	CIRCUITI STANDARD SENZA RACCOGLI CONDENZA
R02010102	CIRCUITI STANDARD CON RACCOGLI CONDENZA
R020102	CIRCUITI COASSIALI
R020103	CIRCUITI COIBENTATI
R020104	CIRCUITI PER BPAP
R020105	CIRCUITI PER CPAP
R020106	CIRCUITI PER I.P.P.B.
R020107	CIRCUITI TERMOREGOLATI
R020108	CIRCUITI PER VENTILAZIONE NON INVASIVA (MONOTUBO)

R020109	TUBI CORRUGATI
R020199	ALTRI CIRCUITI
R0202	▪ CATETERI MOUNT
R020201	CATETERI MOUNT FISSI
R020202	CATETERI MOUNT GIREVOLI
R0203	▪ RACCORDI PER USO ANESTESIA E RIANIMAZIONE
R0299	▪ ALTRI
<u>R03</u>	<u>MASCHERE E PALLONI MONOUSO E PLURIUSO</u>
R0301	▪ MASCHERE
R030101	MASCHERE PER VENTILAZIONE ARTIFICIALE
R03010101	<i>MASCHERE PER ANESTESIA</i>
R03010102	<i>MASCHERE PER BPAP</i>
R03010103	<i>MASCHERE PER CPAP</i>
R03010104	<i>SCAFANDRI PER CPAP E NIV</i>
R03010105	<i>MASCHERE PER VENTILAZIONE NON INVASIVA</i>
R030102	MASCHERE E CANNULE NASALI PER OSSIGENOTERAPIA
R03010201	<i>MASCHERE PER OSSIGENOTERAPIA</i>
R03010202	<i>MASCHERE TIPO VENTURI</i>
R03010203	<i>CANNULE NASALI PER OSSIGENOTERAPIA (OCCHIALINI)</i>
R03010204	<i>TUBI DI CONNESSIONE PER OSSIGENOTERAPIA</i>
R030103	MASCHERE E SISTEMI PER AEROSOLTERAPIA (SPAZIATORI,AMPOLLE, FORCELLE)
R030199	ALTRE MASCHERE
R0302	▪ PALLONI
R030201	PALLONI PER VENTILAZIONE ARTIFICIALE
R03020101	<i>PALLONI PER ANESTESIA</i>
R03020101	<i>PALLONI PER CPAP</i>
R030202	PALLONI PER VENTILAZIONE MANUALE
R03020201	<i>UNITA' RESPIRATORIA MANUALE</i>
R03020202	<i>PALLONI DI RICAMBIO PER AMBU</i>

R0399	▪ ALTRI
<u>R04</u>	<u>FILTRI</u>
R0401	▪ FILTRI PER VENTILAZIONE ARTIFICIALE
R040101	FILTRI ANTIBATTERICI E ANTIVIRALI
R040102	FILTRI ANTIBATTERICI E ANTIVIRALI UMIDIFICATORI
R0402	▪ FILTRI PER RESPIRAZIONE SPONTANEA
R040201	UMIDIFICATORI PER TRACHEOSTOMIA
R0403	▪ FILTRI VARI
R040301	FILTRI PER ESAMI DI FUNZIONALITA' POLMONARE
R0499	▪ ALTRI
<u>R05</u>	<u>SISTEMI DI ASPIRAZIONE E DILATAZIONE</u>
R0501	▪ SONDE E SISTEMI PER ASPIRAZIONE
R050101	SONDE PER ASPIRAZIONE
R05010101	<i>SONDE SENZA FORO DI CONTROLLO</i>
R05010102	<i>SONDE CON FORO DI CONTROLLO</i>
R050102	SISTEMI PER ASPIRAZIONE E LAVAGGIO A CIRCUITO CHIUSO (NON ENDOSCOPICI)
R050103	ASPIRATORI DI MUCOSITA'
R05010301	<i>ASPIRATORI MONOCAMERA</i>
R05010302	<i>ASPIRATORI A DOPPIA CAMERA</i>
R0502	▪ SISTEMI PER DILATAZIONE
R050201	CATETERI PER DILATAZIONE BRONCHIALE
R0599	▪ ALTRI
<u>R06</u>	<u>SISTEMI DI NEBULIZZAZIONE ED UMIDIFICAZIONE</u>
R0601	▪ SISTEMI DI NEBULIZZAZIONE
R060101	SISTEMI A FREDDO
R060102	SISTEMI A CALDO
R0602	▪ SISTEMI DI UMIDIFICAZIONE
R060201	SISTEMI PER UMIDIFICAZIONE PER VENTILAZIONE ATTIVA
R060202	SISTEMI PER UMIDIFICAZIONE PER OSSIGENOTERAPIA

R0699	▪ ALTRI
<u>R90</u>	<u>ALTRI DISPOSITIVI</u>
R9001	▪ BOCCAGLI
R9002	▪ LAME MONOUSO PER LARINGOSCOPIO
R9099	▪ ALTRI
	INCENTIVATORI PER LA GINNASTICA RESPIRATORIA vedi Y030327
S	PRODOTTI PER STERILIZZAZIONE
<u>S01</u>	<u>MATERIALE PER IL CONFEZIONAMENTO</u>
S0101	▪ BUSTE
S010101	BUSTE IN ACCOPPIATO CARTA/FILM PLASTICO
S01010101	<i>BUSTE PIATTE</i>
S01010102	<i>BUSTE CON SOFFIETTO</i>
S010102	BUSTE IN ACCOPPIATO TYVEK/FILM PLASTICO
S01010201	<i>BUSTE PIATTE</i>
S010103	BUSTE IN POLIETILENE
S01010301	<i>BUSTE PIATTE</i>
S0102	▪ ROTOLI
S010201	ROTOLI IN ACCOPPIATO CARTA/FILM PLASTICO
S01020101	<i>ROTOLI PIATTI</i>
S01020102	<i>ROTOLI CON SOFFIETTO</i>
S010202	ROTOLI IN ACCOPPIATO TYVEK/FILM PLASTICO
S01020201	<i>ROTOLI PIATTI</i>
S010203	ROTOLI IN POLIETILENE
S01020301	<i>ROTOLI PIATTI</i>
S0103	▪ CONFEZIONAMENTO PACCHI
S010301	CARTA CRESPIATA MEDICALE
S010302	TESSUTO NON TESSUTO

S010303	NASTRO ADESIVO PER CHIUSURA
S0199	▪ ALTRI
<u>S02</u>	<u>INDICATORI</u>
S0201	▪ INDICATORI CHIMICI
S020101	INDICATORE PER STERILIZZAZIONE A CALORE SECCO
S02010101	<i>INDICATORE A NASTRO</i>
S020102	INDICATORE PER STERILIZZAZIONE CON ACIDO PERACETICO
S020103	INDICATORE PER STERILIZZAZIONE CON OSSIDO DI ETILENE
S02010301	<i>INDICATORE A NASTRO</i>
S02010302	<i>INDICATORE A STRISCE</i>
S020104	INDICATORE PER STERILIZZAZIONE CON GAS PLASMA
S020105	INDICATORE PER STERILIZZAZIONE CON VAPORE
S02010501	<i>INDICATORI A NASTRO</i>
S02010502	<i>INDICATORI A STRISCE</i>
S02010503	<i>INDICATORI PER IL TEST BOWIE DICK</i>
S02010504	<i>SIGILLI PER CESTELLI</i>
S02010505	<i>CARTELLINI PER CESTELLI</i>
S0202	▪ INDICATORI BIOLOGICI
S020201	INDICATORE PER STERILIZZAZIONE CON ACIDO PERACETICO
S020202	INDICATORE PER STERILIZZAZIONE CON OSSIDO DI ETILENE
S020203	INDICATORE PER STERILIZZAZIONE CON GAS PLASMA
S020204	INDICATORE PER STERILIZZAZIONE CON VAPORE
S0299	▪ ALTRI
<u>S90</u>	<u>PRODOTTI VARI PER STERILIZZAZIONE</u>
S9001	▪ PRODOTTI PER STERILIZZAZIONE A GAS PLASMA
S900101	CASSETTE DI PEROSSIDO DI IDROGENO
S900102	DIFFUSORI DI PEROSSIDO DI IDROGENO
S900103	ADATTATORI PER DIFFUSORI
S9002	▪ PRODOTTI PER STERILIZZAZIONE CON ACIDO PERACETICO

S900201	PRODOTTI PER STERILIZZAZIONE CON ACIDO PERACETICO
S9099	▪ ALTRI
T	DISPOSITIVI DI PROTEZIONE E AUSILI PER INCONTINENZA (D.L.vo 46/97)
<u>T01</u>	<u>GUANTI</u>
T0101	▪ GUANTI CHIRURGICI
T010101	LATTICE
T01010101	<i>IN LATTICE CON POLVERE LUBRIFICANTE</i>
T01010102	<i>IN LATTICE DEPOLVERATI</i>
T010102	SINTETICI
T0102	▪ GUANTI NON CHIRURGICI
T010201	LATTICE
T010202	SINTETICI
T01020201	<i>VINILE</i>
T01020202	<i>POLIETILENE</i>
T01020203	<i>NEOPRENE</i>
T0199	▪ ALTRI
<u>T02</u>	<u>TELI, SET E CAMICI</u>
T0201	▪ TELI CHIRURGICI
T020101	TELI DA INCISIONE
T02010101	<i>TELI DA INCISIONE SENZA ANTIBATTERICO</i>
T02010102	<i>TELI DA INCISIONE CON ANTIBATTERICO</i>
T020102	TELI SPECIALISTICI
T020103	TELI TERMICI
T020199	ALTRI TELI
T0202	▪ KIT CHIRURGICI (Sono compresi solo i Kit certificati CE come tali)
T0203	▪ KIT PER MEDICAZIONE ED ASSISTENZA (Sono compresi solo i Kit certificati CE come tali)
T0204	▪ CAMICI CHIRURGICI

T020401	STANDARD
T020402	RINFORZATI
T0299	▪ ALTRI
<u>T03</u>	<u>PROTEZIONI</u>
T0301	▪ COPRISTRUMENTI E APPARECCHI
T030101	CUFFIE COPRIAPPARECCHIO
T030102	GUAINE
T030103	INSERTI ATRAUMATICI PER STRUMENTARIO
T030104	TELI NON CHIRURGICI
T0302	▪ PROTEZIONI PER CHIRURGIA ROBOTICA
T030201	RIVESTIMENTI PER BRACCI MECCANICI
T030202	RIVESTIMENTI PER TELECAMERE
T030203	RIVESTIMENTI PER OTTICHE
T0303	▪ COPERTURE DI RISCALDAMENTO
T030301	COPERTE A FLUSSO D'ARIA
T0304	▪ PROTEZIONI PER RADIOTERAPIA
T030401	MASCHERE
T030402	GUAINE
T0399	▪ ALTRI
<u>T04</u>	<u>AUSILI PER INCONTINENZA</u>
T0401	▪ AUSILI ASSORBENTI L'URINA
T040101	PANNOLONI (N.T.COD.En ISO 0930)
T04010101	<i>PANNOLONI RETTANGOLARI</i>
T04010102	<i>PANNOLONI SAGOMATI</i>
T04010103	<i>PANNOLONI MUTANDINA</i>
T04010104	<i>MUTANDE A RETE</i>
T040102	TRAVERSE ASSORBENTI (N.T.COD. En ISO 1812)
T04010201	<i>TRAVERSE NON RIMBOCCABILI</i>
T04010202	<i>TRAVERSE RIMBOCCABILI</i>

T0499	▪ ALTRI
U	DISPOSITIVI PER APPARATO UROGENITALE
<u>U01</u>	<u>SONDE URETRALI, PROSTATICHE E VESCICALI (SONO INCLUSI N.T.COD. ISO 0924)</u>
U0101	▪ SONDE SENZA PALLONCINO
U010101	SONDE CONICO-OLIVARI (CALIBRAZIONE DELL'URETRA)
U010102	SONDE COUVELAIRE
U010103	SONDE MALECOT
U010104	SONDE MERCIER
U010105	SONDE NELATON
U01010501	SONDE NELATON AUTOLUBRIFICANTE
U01010502	SONDE NELATON NON AUTOLUBRIFICANTE
U010106	SONDE TIEMANN
U01010601	SONDE TIEMANN AUTOLUBRIFICANTE
U01010602	SONDE TIEMANN NON AUTOLUBRIFICANTE
U010199	ALTRE SONDE SENZA PALLONCINO
U0102	▪ SONDE CON PALLONCINO
U010201	SONDE NELATON
U010202	SONDE COUVELAIRE
U010203	SONDE DELINOTTE
U010204	SONDE DUFOUR
U010205	SONDE MERCIER
U010206	SONDE TIEMANN
U010299	ALTRE SONDE CON PALLONCINO
U0199	▪ ALTRI
<u>U02</u>	<u>SONDE E STENT URETERALI</u>
U0201	▪ SONDE SENZA PALLONCINO
U020101	SONDE PUNTA CILINDRICA

U020102	SONDE PUNTA APERTA A BECCO DI FLAUTO
U020103	SONDE PUNTA CHEVASSU
U020104	SONDE PUNTA OLIVARE
U020105	SONDE CON ALTRE PUNTE
U0202	▪ SONDE CON PALLONCINO
U020201	SONDE URETERALI PER OCCLUSIONE
U020202	SONDE URETERALI A BECCO DI FLAUTO
U0203	▪ STENT URETERALI
U020301	STENT A LOOP SINGOLO
U020302	STENT A DOPPIO LOOP
U020399	ALTRI STENT
U0299	▪ ALTRI
<u>U03</u>	<u>DISPOSITIVI PER DILATAZIONE URETRALE, URETERALE E NEFROSTOMICA</u>
U0301	▪ DISPOSITIVI PER DILATAZIONE RIGIDA
U030101	DILATATORI SEQUENZIALI PER NEFROSTOMIA PERCUTANEA
U03010101	CANNULE TIPO AMPLATZ
U03010102	DILATATORI
U030102	DILATATORI URETRALI ED URETERALI
U03010201	DILATATORI URETRALI
U03010202	DILATATORI URETERALI
U0302	▪ DISPOSITIVI PER DILATAZIONE PNEUMATICA
U030201	DILATATORI A PALLONCINO URETRALI
U030202	DILATATORI A PALLONCINO URETERALI
U0399	▪ ALTRI
<u>U04</u>	<u>DISPOSITIVI PER DRENAGGIO PERCUTANEO E CATETERI PER NEFROSTOMIA</u>
U0401	▪ DRENAGGIO SOVRAPUBICO
U040101	KIT CON CATETERI DI DRENAGGIO CON TECNICA "PUNTURA DIRETTA" (Sono compresi solo i Kit certificati CE come tali)
U040102	KIT CON CATETERI DI DRENAGGIO CON INTRODUTTORE (Sono compresi solo i Kit certificati CE come tali)
U040199	ALTRI

U0402	▪ DISPOSITIVI PER NEFROSTOMIA PERCUTANEA
U040201	KIT PER NEFROSTOMIA CON TECNICA "PUNTURA DIRETTA" (Sono compresi solo i Kit certificati CE come tali)
U040202	KIT PER NEFROSTOMIA CON TECNICA "SELDINGER" (Sono compresi solo i Kit certificati CE come tali)
U040203	CATETERI PER NEFROSTOMIA
U0403	▪ DISPOSITIVI PER DERIVAZIONE URETERALE E URETEROCUTANEOSTOMIA
U040301	SONDE PER DERIVAZIONE URETERALE TIPO BRACCI
U040302	SONDE PER URETEROCUTANEOSTOMIA
U0499	▪ ALTRI
<u>U05</u>	<u>DISPOSITIVI PER URODINAMICA</u>
U0501	▪ SONDE PER CISTO ED URETROMANOMETRIA
U050101	SONDE PER CISTOMANOMETRIA SENZA PALLONCINO
U05010101	<i>SONDE PER CISTOMANOMETRIA SENZA PALLONCINO A DUE VIE</i>
U05010102	<i>SONDE PER CISTOMANOMETRIA SENZA PALLONCINO A TRE VIE</i>
U0502	▪ SONDE PER STUDIO PRESSIONE-FLUSSO
U050201	SONDE PER STUDIO PRESSIONE-FLUSSO PER RIEMPIMENTO
U050202	SONDE PER STUDIO PRESSIONE-FLUSSO PER LA MISURAZIONE DELLA PRESSIONE VESCICALE
U0503	▪ SONDE PER PROFILO PRESSORIO URETRALE
U050301	SONDE PER PROFILO PRESSORIO URETRALE SENZA PALLONCINO
U05030101	<i>SONDE PER PROFILO PRESSORIO URETRALE SENZA PALLONCINO A UNA VIA</i>
U05030102	<i>SONDE PER PROFILO PRESSORIO URETRALE SENZA PALLONCINO A DUE VIE</i>
U0504	▪ SONDE PER IL RILEVAMENTO DELLA PRESSIONE ADDOMINALE
U050401	SONDE PER IL RILEVAMENTO DELLA PRESSIONE ADDOMINALE SENZA PALLONCINO
U050402	SONDE PER IL RILEVAMENTO DELLA PRESSIONE ADDOMINALE CON PALLONCINO
U0505	▪ SONDE PER CAVERNOSOMETRIA E CAVERNOSOGRAFIA
U0599	▪ ALTRI
<u>U06</u>	<u>GUIDE UROLOGICHE</u>
U0601	▪ GUIDE IDROFILICHE
U060101	GUIDE IDROFILICHE

U0602	▪ GUIDE NON IDROFILICHE
U060201	GUIDE NON IDROFILICHE
U0699	▪ ALTRI
<u>U07</u>	<u>DISPOSITIVI PER IL TRATTAMENTO DELL'INCONTINENZA</u>
U0701	▪ SISTEMI INTERNI
U070101	SISTEMI DI SOSPENSIONE A NASTRO
U0702	▪ DISPOSITIVI ESTERNI
U070201	CATETERI ESTERNI A GUAINA (N.T.COD. ISO 0924)
U0703	▪ DISPOSITIVI PER LA RIABILITAZIONE DEL PAVIMENTO PELVICO
U070301	DISPOSITIVI PER LA RIABILITAZIONE BIO-FEED-BACK
U070302	DISPOSITIVI PER LA RIABILITAZIONE CON ELETTROSTIMOLAZIONE FUNZIONALE
U0799	▪ ALTRI
<u>U08</u>	<u>DISPOSITIVI PER GINECOLOGIA</u>
U0801	▪ CATETERI
U080101	CATETERI PER ABLAZIONE ENDOMETRIALE
U080102	CATETERI PER ISTEROSALPINGOGRAFIA
U080103	CATETERI PER ISTEROSCOPIA
U080104	CATETERI PER IVG
U0802	▪ DISPOSITIVI PER PROCREAZIONE ASSISTITA
U080201	CATETERI
U080299	ALTRI
U0803	▪ ALTRI DISPOSITIVI
U080301	AMNIOSCOPI
U080302	DISPOSITIVI PER CITOLOGIA
U080303	ISTEROMETRI
U080304	PERFORATORI DI MEMBRANA AMNIOTICA
U080305	PESSARI
U080306	SPECULUM
U080307	SPIRALI E DIAFRAMMI
U0899	▪ ALTRI

V	DISPOSITIVI VARI
<u>V01</u>	<u>DISPOSITIVI TAGLIENTI MONOUSO</u>
V0101	▪ BISTURI MONOUSO
V010101	BISTURI
V0102	▪ COLTELLINI LEVAPUNTI
V010201	COLTELLINI LEVAPUNTI
V0103	▪ LAME
V010301	LAME
V0104	▪ LANCETTE PUNGIDITO
V010401	LANCETTE PUNGIDITO
V0199	▪ ALTRI
<u>V02</u>	<u>DISPOSITIVI PER NEONATOLOGIA E PEDIATRIA</u>
V0201	▪ BRACCIALI IDENTIFICAZIONE MAMMA-NEONATO
V020101	BRACCIALI IDENTIFICAZIONE MAMMA-NEONATO
V0202	▪ MASCHERINE PER FOTOTERAPIA
V020201	MASCHERINE PER FOTOTERAPIA
V0203	▪ MORSETTI E CLIPPER OMBELICALI
V020301	MORSETTI E CLIPPER OMBELICALI
V0299	▪ ALTRI
<u>V03</u>	<u>DISPOSITIVI CON FUNZIONI DI MISURA</u>
V0301	▪ SISTEMI PER LA MISURAZIONE DELLA TEMPERATURA
V030101	TERMOMETRI
V03010101	<i>TERMOMETRI A MERCURIO</i>
V03010102	<i>TERMOMETRI ELETTRONICI E COPRICAPPUCCI</i>
V03010103	<i>TERMOMETRI SONORI (N.T.COD. ISO 0948)</i>
V030102	SONDE PER IL MONITORAGGIO DELLA TEMPERATURA

V03010201	SONDE CUTANEE PER IL MONITORAGGIO DELLA TEMPERATURACUTANEE
V03010299	ALTRE
V0399	▪ ALTRI
<u>V04</u>	<u>DISPOSITIVI PER IGIENE</u>
V0401	▪ BASTONCINI PER IGIENE DEL CAVO ORALE
V040101	BASTONCINI PER IGIENE DEL CAVO ORALE
V0499	▪ ALTRI
<u>V90</u>	<u>DISPOSITIVI NON COMPRESI NELLE PRECEDENTI</u>
V9001	▪ ABBASSALINGUA
V900101	ABBASSALINGUA
V9002	▪ ENTEROCLISMI
V900201	ENTEROCLISMI
V9003	▪ LACCI EMOSTATICI
V900301	LACCI EMOSTATICI
V9004	▪ MATITE DERMOGRAFICHE
V900401	MATITE DERMOGRAFICHE
V9005	▪ SCHIZZETTI IN GOMMA
V900501	SCHIZZETTI IN GOMMA
V9006	▪ SISTEMI DI DIVARICAZIONE
V900601	SISTEMI DI DIVARICAZIONE
V9007	▪ LUBRIFICANTI STERILI PER APPARECCHIATURE
V9008	▪ PELLICOLE E CARTA PER APPARECCHIATURE
V900801	PELLICOLE PER APPARECCHIATURE
V90080101	PELLICOLE PER USO GENERALE BLU-UV ANTIC. (XGA)
V90080102	PELLICOLE PER USO GENERALE BLU-UV CON SCHERMI (XGB)
V90080103	PELLICOLE PER USO GENERALE VERDI ANTIC. (XGC)
V90080104	PELLICOLE PER USO GENERALE TORACICO BLU-UV CON SCHERMI (XGL)
V90080105	PELLICOLE PER USO GENERALE TORACICO BLU-UV ANTIC. (XGN)
V90080106	PELLICOLE PER USO GENERALE TORACICO VERDE ANTIC. (XGR)

V90080107	PELLICOLE PER USO GENERALE BLU-UV SENZA SCHERMI (XGS)
V90080108	PELLICOLE PER USO GENERALE VERDE SENZA SCHERMI (XGV)
V90080109	PELLICOLE PER RIPRODUZIONE DA TECNOLOGIE LASER ELIO-NEON (XLE)
V90080110	PELLICOLE PER RIPRODUZIONE DA TECNOLOGIE LASER INFRAROSSO (XLI)
V90080111	PELLICOLE PER RIPRODUZIONE DA TECNOLOGIE LASER A SECCO (XMV)
V90080112	PELLICOLE PER MAMMOGRAFIA VERDE CON SCHERMI (XLL)
V90080113	PELLICOLE PER REGISTRAZIONE FOTOGRAFICA DA CRT E DA MONITOR (XST)
V900802	CARTA PER APPARECCHIATURE
V9099	▪ ALTRI
	GLI SPAZZOLINI CHIRURGICI MONOUSO CON DISINFETTANTI VEDI GRUPPO D (MANOPOLE SAPONOSE, SAPONE DEPILATORIO ECC. NON SONO D.M.)
Y	SUPPORTI O AUSILI TECNICI PER PERSONE DISABILI
<u>Y03</u>	<u>AUSILI PER TERAPIA ED ADDESTRAMENTO</u>(N.T.COD. En Iso 03)
Y0303	▪ AUSILI PER TERAPIA RESPIRATORIA (N.T.COD. En Iso 0303)
Y030306	INALATORI (COMPRESI NEBULIZZATORI E UMIDIFICATORI)
Y030309	NEBULIZZATORI AD ULTRASUONI CON FILTRO
Y030312	RESPIRATORI
Y030315	VENTILATORI
Y030318	OSSIGENATORI (COMPRESI I CONCENTRATORI DI OSSIGENO E OSSIGENO LIQUIDO PER TERAPIA DOMICILIARE E RIABILITATIVA è DM??)
Y030321	ASPIRATORI PER DISOSTRUZIONE
Y030327	INCENTIVATORI DEL FLUSSO INSPIRATORIO ED ESPIRATORIO / ALLENATORI DEI MUSCOLI RESPIRATORI
Y030330	PULSOSSIMETRI PER LA VALUTAZIONE DELLA SATURAZIONE EMOGLOBINICA E DELLA FREQUENZA CARDIACA
Y0312	▪ AUSILI PER LA TERAPIA DELL'ERNIA O AUSILI ADDOMINALI (N.T.COD. En Iso 0312)
Y031203	CINGHIE ERNIARIE
Y031206	VENTRIERE E CINTI ERNIARI
Y031291	AGGIUNTIVI

Y0321	▪ ATTREZZATURE PER INIEZIONE (N.T.COD. En Iso 0321)
Y032121	MICROINFUSORI PER TERAPIA FERROCHELANTE
Y0333	▪ AUSILI ANTIDECUBITO / PREVENZIONE DELLE ULCERE (N.T.COD. En Iso 0333)
Y033303	CUSCINI
Y033306	MATERASSI E TRAVERSE ANTIDECUBITO
Y033309	PROTEZIONI PER TALLONE, GOMITO E GINOCCHIO
Y0348	▪ AUSILI PER RIEDUCAZIONE DI FORZA, MOVIMENTO ED EQUILIBRIO (N.T.COD. En Iso 0348)
Y034821	STABILIZZATORI
Y034891	AGGIUNTIVI
Y0378	▪ AUSILI PER LA RIEDUCAZIONE NELLE ATTIVITA' QUOTIDIANE (N.T.COD. En Iso 0378)
Y037809	STABILIZZATORI DEAMBULATORI IN POSIZIONE ERETTA
<u>Y06</u>	<u>PROTESI* E ORTESI (N.T.COD. En Iso 06)</u>
Y0603	▪ ORTESI SPINALI(N.T.COD. En Iso 0603)
Y060303	ORTESI SACRO-ILIACHE
Y060308	ORTESI LOMBO-SACRALI
Y060309	ORTESI TORACO-LOMBO-SACRALI
Y060312	ORTESI CERVICALI (COLLARI)
Y060315	ORTESI CERVICO-TORACICHE
Y060318	ORTESI CERVICO-TORACO-LOMBO-SACRALI
Y060391	AGGIUNTIVI
Y0606	▪ ORTESI PER ARTO SUPERIORE (docce e tutori) (N.T.COD. En Iso 0606)
Y060603	ORTESI PER DITA
Y060606	ORTESI PER MANO
Y060609	ORTESI PER POLSO (AVAMBRACCIO)
Y060612	ORTESI PER POLSO-MANO
Y060613	ORTESI PER POLSO-MANO-DITA
Y060615	ORTESI PER GOMITO
Y060618	ORTESI PER GOMITO-POLSO
Y060619	ORTESI PER GOMITO-POLSO-MANO

Y060621	ORTESI PER SPALLA
Y060624	ORTESI PER SPALLA-GOMITO
Y060627	ORTESI PER SPALLA-GOMITO-POLSO
Y060630	ORTESI PER SPALLA-GOMITO-POLSO-MANO
Y060691	AGGIUNTIVI
Y0612	▪ ORTESI PER ARTO INFERIORE (N.T.COD. En Iso 0612) (plantari, rialzi, doccie, tutori, staffe)
Y061203	ORTESI PER PIEDE (INCLUSI PLANTARI E INSERTI)
Y061206	ORTESI PER CAVIGLIA-PIEDE
Y061209	ORTESI PER GINOCCHIO
Y061212	ORTESI PER GINOCCHIO-CAVIGLIA-PIEDE
Y061215	ORTESI PER ANCA (INCLUSE LE ORTESI PER ABDUZIONE)
Y061216	ORTESI PER ANCA-GINOCCHIO
Y061218	ORTESI PER ANCA-GINOCCHIO-CAVIGLIA-PIEDE
Y061291	AGGIUNTIVI
Y0618	▪ PROTESI DI ARTO SUPERIORE (N.T.COD. En Iso 0618)
Y061803	PROTESI PARZIALE DI MANO(INCLUSE LE PROTESI DI DITA)
Y061806	PROTESI PER DISARTICOLAZIONE DI POLSO
Y061809	PROTESI TRANSRADIALI (PER AMPUTAZIONE SOTTO IL GOMITO)
Y061812	PROTESI PER DISARTICOLAZIONE DEL GOMITO
Y061815	PROTESI TRANSOMERALI (PER AMPUTAZIONE SOPRA IL GOMITO)
Y061818	PROTESI PER DISARTICOLAZIONE DI SPALLA
Y061821	PROTESI PER AMPUTAZIONE DI SPALLA
Y061891	AGGIUNTIVI
Y0624	▪ PROTESI DI ARTO INFERIORE (N.T.COD. En Iso 0624)
Y062403	PROTESI PARZIALE DI PIEDE (INCLUSE LE PROTESI DEL DITO)
Y062406	PROTESI PER DISARTICOLAZIONE DI CAVIGLIA
Y062409	PROTESI TRANSTIBIALI (PER AMPUTAZIONE SOTTO IL GINOCCHIO)
Y062412	PROTESI PER DISARTICOLAZIONE DEL GINOCCHIO
Y062415	PROTESI TRANSFEMORALI (PER AMPUTAZIONE SOPRA IL GINOCCHIO)
Y062418	PROTESI PER DISARTICOLAZIONE DELL' ANCA

Y062421	PROTESI PER EMIPELVECTOMIA
Y062491	AGGIUNTIVI
Y0627	▪ PROTESI COSMETICHE E NON FUNZIONALI DI ARTO INFERIORE (N.T.COD. En Iso 0624)
Y062703	RIEMPITIVO DI ESTETIZZAZIONE DEL POLPACCIO E COSCIA
Y0630	▪ PROTESI NON DI ARTO (N.T.COD. En Iso 0630)
Y063018	PROTESI MAMMARIE ESTERNE
Y063021	PROTESI OCULARI
Y063091	AGGIUNTIVI
Y0633	▪ CALZATURE ORTOPEDICHE (N.T.COD. En Iso 0633)
Y063303	CALZATURE DI SERIE
Y063306	CALZATURE SU MISURA
Y063391	AGGIUNTIVI
	*Le protesi di arto e non, NON ricomprese nel Nomenclatore Tariffario, sono classificate tutte nella categoria P, suddivise in gruppi secondo il distretto anatomico
<u>Y09</u>	<u>AUSILI PER LA CURA E LA PROTEZIONE PERSONALE(N.T.COD. En Iso 09)</u>
Y0903	▪ VESTITI,CALZATURE E RIVESTIMENTI PROTESI (N.T.COD. En Iso 0903)
Y090312	GUANTI E MANOPOLE
Y090327	CALZE
Y090342	SCARPE E STIVALI
Y0906	▪ AUSILI PER LA PROTEZIONE DEL CORPO (N.T.COD. En Iso 0906)
Y090612	PROTEZIONE DEL BRACCIO E DEL GOMITO
Y090618	PROTEZIONE DELLA GAMBA E DEL GINOCCHIO, INCLUSE CALZE PER GAMBE AMPUTATE
Y0912	▪ AUSILI PER EVACUAZIONE (N.T.COD. En Iso 0912)
Y091203	SEDIA PER WC E DOCCIA
Y091209	SEDILI COPRIWATER
Y091212	SGABELLI WC
Y091215	RIALZI STABILIZZANTE PER WC
Y091291	AGGIUNTIVI
Y0933	▪ AUSILI PER LAVARSI, PER FARE IL BAGNO E LA DOCCIA (N.T.COD. En Iso 0933)
Y093303	SEDILE FISSO E GIREVOLE PER DOCCIA E VASCA

Y093312	BARELLA PER DOCCIA
Y0951	▪ OROLOGI PER NON VEDENTI (N.T.COD. En Iso 0951)
	▪ AUSILI PER TRACHEOSTOMIA (N.T.COD. En Iso 0915) vedi R01050101
	▪ AUSILI PER STOMIA (N.T.COD. En Iso 0918) vedi A10
	▪ AUSILI PER LA PREVENZIONE E TRATTAMENTO LESIONI CUTANEE, BENDAGGI (N.T.COD. En Iso0921) vedi categoria M; spray lubrificanti: vedi M0408
	▪ CATETERI VESCICALI ED ESTERNI (N.T.COD. En Iso 0924)Cateteri vescicali: vedi U01; Cateteri esterni: vedi U070201
	▪ RACCOGLITORI PER URINA (N.T.COD. En Iso 0927) vedi A060404
	▪ AUSILI ASSORBENTI L'URINA (N.T.COD. En Iso 0930) vedi T0401
	▪ AUSILI PER LA MISURAZIONE DELLA TEMPERATURA CORPOREA (N.T.COD. En Iso 0951) vedi V03010103
Y12	<u>AUSILI PER LA MOBILITA' PERSONALE(N.T.COD. En Iso 12)</u>
Y1203	▪ AUSILI PER LA DEAMBULAZIONE UTILIZZATI CON UN BRACCIO(N.T.COD. En Iso 1203)
Y120303	BASTONI PER NON VEDENTI
Y120306	STAMPILLE
Y120312	STAMPILLE CON APPOGGIO SOTTOASCELLARE
Y120315	TRIPODI
Y120318	QUADRIPODI
Y1206	▪ AUSILI PER LA DEAMBULAZIONE UTILIZZATI CON DUE BRACCIA (N.T.COD. En Iso 1206)
Y120603	DEAMBULATORI CON QUATTRO PUNTALI
Y120606	DEAMBULATORI CON DUE O QUATTRO RUOTE
Y120609	DEAMBULATORI A SEDILE CON QUATTRO RUOTE
Y120612	GIRELLI DEAMBULATORI
Y120691	AGGIUNTIVI
Y1210	▪ BICICLETTE (N.T.COD.En Iso 1210/18)
Y1212	▪ ADATTAMENTI DI AUTOMOBILI (N.T.COD.En Iso 1212)
Y1218	▪ CICLI (BICICLETTE) (N.T.COD. En Iso1218)
Y121803	BICICLETTE CON STABILIZZATORE
Y121806	TRICICLI A PEDALE
Y121809	TRICICLI A PROPULSIONE MANUALE

Y121821	DIVARICATORI, SPALLIERE, STAFFE E SOSTEGNI
Y121891	AGGIUNTIVI
Y1221	▪ CARROZZINE (N.T.COD.En Iso 1221)
Y122103	CARROZZINE A SPINTA
Y122106	CARROZZINE AD AUTOSPINTA POSTERIORE
Y122109	CARROZZINE AD AUTOSPINTA ANTERIORE
Y122115	CARROZZINE AD AUTOSPINTA A TRE RUOTE
Y122124	SCOOTER ELETTRICO
Y122127	CARROZZINE ELETTRICHE
Y122130	MOTOCARROZZINE A TRE RUOTE
Y122133	BASI DI MOBILITA'
Y122191	AGGIUNTIVI
Y1224	▪ ACCESSORI/AUSILI APPLICABILI ALLE CARROZZINE (N.T.COD.En Iso 1224)
Y122403	PEDANE, SOSTEGNI E COMANDI
Y122406	CINGHIE, SEDILI E BRACCIOLI
Y122409	ANELLI PER AUTOSPINTA,UNICICLI, UNITA' DI PROPULSIONE ELETTRICA, SISTEMI MONOGUIDA
Y122412	FANALERIA
Y1227	▪ VEICOLI E MEZZI DI TRASPORTO (N.T.COD. En Iso1227)
Y122703	PASSEGGINI
Y122791	AGGIUNTIVI
Y1230	▪ AUSILI PER IL TRASFERIMENTO (N.T.COD. En Iso 1230)
Y123003	ASSI PER TRASFERIMENTO
Y123009	SUPPORTI PER ALZARSI DAL LETTO
Y1236	▪ AUSILI PER IL SOLLEVAMENTO/SOLLEVAPERSONE (N.T.COD. En Iso 1236)
Y123603	SOLLEVATORI MOBILI
Y123606	SOLLEVATORI MOBILI A SEDILE ELETTRICI
Y123609	SOLLEVATORI MOBILI A BARELLA ELETTRICI
Y123612	SOLLEVATORI FISSI A SOFFITTO ELETTRICI
Y123615	SOLLEVATORI PER VASCA DA BAGNO
Y123621	IMBRACATURE AD AMACA

Y123691	AGGIUNTIVI
<u>Y15</u>	<u>AUSILI PER LA CURA DELLA CASA (N.T.COD. En Iso 15)</u>
Y1509	▪ AUSILI PER MANGIARE E BERE
Y150912	POSATE ADATTATE
Y150915	BICCHIERI, TAZZE ADATTATE
Y150918	PIATTI
Y150921	TAGLIERI E BORDI PER PIATTI
Y150930	APPARECCHI ALIMENTATORI
Y150991	AGGIUNTIVI
<u>Y18</u>	<u>MOBILIA E ADATTAMENTI PER LA CASA O PER ALTRI EDIFICI (N.T.COD. En Iso 18)</u>
Y1803	▪ TAVOLI (N.T.COD. En Iso 1803)
Y1809	▪ SEGGIOLONI/SISTEMI DI POSTURA/AUSILI PER LA POSIZIONE SEDUTA (N.T.COD. En Iso 1809)
Y180918	SEGGIOLONI POLIFUNZIONALI
Y180939	SISTEMI DI POSTURA MODULARI E SU MISURA
Y180991	AGGIUNTIVI
Y1812	▪ LETTI ORTOPEDICI (N.T.COD. En Iso 1812)
Y181207	LETTI A UNO O DUE SNODI MANUALI
Y181210	LETTI A DUE SNODI ELETTRICI
Y181212	BASI PER LETTI MECCANICI O ELETTRICI
Y181227	SPONDE PER LETTI
Y181230	SUPPORTI PER LETTI
Y181291	AGGIUNTIVI
	TRAVERSE ASSORBENTI (N.T.COD. En Iso 181215) vedi T040102
Y1818	▪ SISTEMI DI SOSTEGNO (N.T.COD. En Iso 1818)
Y181803	CORRIMANO
Y181809	BRACCIOLI DI SUPPORTO
Y1830	▪ APPARECCHIATURE DI SOLLEVAMENTO (MONTASCALE) (N.T.COD. En Iso 1830)
Y183006	PIATTAFORME
Y183009	CARRELLI SERVOSCALE A PIATTAFORMA

Y183012	MONTASCALE MOBILE
Y183015	RAMPA PORTATILE
Y183091	AGGIUNTIVI
Y21	<u>AUSILI PER COMUNICAZIONE, INFORMAZIONE E SEGNALAZIONE</u>(N.T.COD. En Iso 21)
Y2103	▪ DISPOSITIVI OTTICI CORRETTIVI O AUSILI OTTICI (N.T.COD.En Iso2103)
Y210303	LENTI OFTALMICHE E MONTATURE
Y210306	LENTI OFTALMICHE PRISMATICHE PER L'INNALZAMENTO O ABBASSAMENTO DELL'OCCHIO CON PROTESI
Y210309	LENTI A CONTATTO
Y210321	SISTEMA TELESCOPICO/CANNOCCHIALI DA OCCHIALI PER VISIONE LONTANA
Y210324	SISTEMA TELESCOPICO/CANNOCCHIALI DA OCCHIALI PER VISIONE VICINA
Y210327	LEGGII SCORREVOLI
Y210330	LENTI A DOPPIETTO ACROMATICO INGRANDENTI
Y210333	OCCHIALI PRISMATICI
Y210336	FILTRI PER OCCLUSIONE E ANTIRADIAZIONI
Y2106	▪ AUSILI OTTICI ELETTRONICI (N.T.COD.En Iso2106)
Y210603	VIDEOINGRANDITORI
Y210606	SISTEMI OCR
Y210609	INGRANDITORI PER PERSONAL COMPUTER
Y2109	▪ PERIFERICHE DI INPUT E DI OUTPUT PER COMPUTER (N.T.COD.En Iso2109)
Y210904	DISPOSITIVI DI ASSISTENZA AL P.C.
Y210905	INTERFACCIA PER SENSORI ESTERNI
Y210906	EMULATORI DI MOUSE E TASTIERA
Y210908	AGENDE ELETTRONICHE BRAILLE
Y210909	STAMPANTI BRAILLE
Y210912	DISPLAY BRAILLE E LETTORI DI SCHERMO
Y210915	DISPOSITIVI DI SINTESI VOCALE
Y210924	SOSTEGNI PER BRACCIO
Y2115	▪ MACCHINE DA SCRIVERE E SISTEMI DI ELABORAZIONE DI TESTI (N.T.COD.En Iso2115)
Y211512	TAVOLETTE PER SCRITTURA BRAILLE

Y211518	SOFTWARE PER SCRITTURA
Y2127	▪ AUSILI NON OTTICI PER LA LETTURA (N.T.COD.En Iso2127)
Y212703	VOLTAPAGINE
Y212706	LEGGII
Y2136	▪ TELEFONI E AUSILI PER TELEFONARE (N.T.COD.En Iso2136)
Y213603	TELEFONI AD ACCESSO FACILITATO
Y213609	COMUNICATORI TELEFONICI
Y213624	DISPOSITIVI SOSTITUTIVI DELLA CORNETTA TELEFONICA E SEGNALATORI DI CHIAMATA
Y213636	SISTEMI DI COMUNICAZIONE TELEFONICA PER P.C.
Y2139	▪ SISTEMI DI TRASMISSIONE DEL SUONO (N.T.COD.En Iso2139)
Y213924	RICE-TRASMETTITORI MF
Y213927	RICE-TRASMETTITORI IR
Y2142	▪ AUSILI PER LA COMUNICAZIONE INTERPERSONALE (N.T.COD.En Iso2142)
Y214203	CORREDI CARTACEI E SOFTWARE PER LA COMUNICAZIONE
Y214209	COMUNICATORI ALFABETICI E SIMBOLICI
Y214212	GENERATORI DI VOCE
Y214224	SOFTWARE PER COMUNICAZIONE AUMENTATIVA
Y2145	▪ APPARECCHI ACUSTICI O AUSILI PER L'UDITO(N.T.COD En Iso 2145)
Y214506	APPARECCHI ACUSTICI RETROAURICOLARI
Y214509	APPARECCHI ACUSTICI AD OCCHIALE
Y214512	APPARECCHI ACUSTICI A SCATOLA
Y214591	AGGIUNTIVI
Y2151	▪ SISTEMI DI ALLARME (N.T.COD En Iso 2151)
Y215103	SISTEMI DI ALLARME A TELECOMANDO SEMPLICI O MULTIPLI
Y24	<u>AUSILI PER MANOVRARE OGGETTI O DISPOSITIVI (N.T.COD. En Iso 24)</u>
Y2409	▪ DISPOSITIVI E SISTEMI DI COMANDO(N.T.COD En Iso 2409)
Y240918	SENSORI DI COMANDO
Y240991	AGGIUNTIVI
Y2412	▪ SISTEMI DI CONTROLLO D'AMBIENTE (N.T.COD En Iso 2412)

Y241203	TELECOMANDI PROGRAMMABILI, SISTEMI DOMOTICI, SATELLITI DI CONTROLLO
Y2418	▪ AUSILI PER ASSISTERE E/O SOSTITUIRE FUNZIONI DI BRACCIA E/O MANI E/O DITA (N.T.COD En Iso 2418)
Y241815	CASCHETTI FUNZIONALI
Y2421	▪ AUSILI PER RAGGIUNGERE E PRENDERE ALTRI OGGETTI (DISTANTI) (N.T.COD En Iso 2421)
Y242103	PINZE PRENSILI MANUALI
	Il n° accanto alla descrizione fa riferimento alla classificazione ISO 9999:1998 approvata con Norma Europea EN ISO 9999 del Nomenclatore Tariffario Decreto n°332 27/08/1999; G.U. n°227 27/09/1999
	Il codice della categoria Y della classificazione CND è integrato dal codice EN ISO del Nomenclatore Tariffario:
	classificazione CND Y0303 = AUSILI PER TERAPIA RESPIRATORIA (N.T.COD. En Iso 0303)
	classificazione CND Y030306 = INALATORI (COMPRESI NEBULIZZATORI E UMIDIFICATORI) (N.T.COD. En Iso 030306)

Z	APPARECCHIATURE SANITARIE	
Z01	<u>APPARECCHIATURE PER BIOIMMAGINI E RADIOTERAPIA</u>	
Z0101	▪ APPARECCHIATURE PER MEDICINA NUCLEARE	
Z010101	BETA/GAMMA DETECTOR	BGD
Z010102	CICLOTRONE	CIL
Z010103	DENSITOMETRO OSSEO	DEO
Z010104	GAMMA CAMERA	GCA
Z010105	GAMMA CAMERA COMPUTERIZZATA	GCC
Z01010501	<i>GAMMA CAMERA MOBILE (TESTATA E CONSOLE MONTATI SU MODULI MOBILI OPPURE IN CONFIGURAZIONE INTEGRATA)</i>	GCC 01
Z01010502	<i>GAMMA CAMERA IN STAZIONE FISSA A SINGOLA TESTATA - SENZA ACQUISIZIONE "TOTAL BODY"</i>	GCC 02
Z01010503	<i>GAMMA CAMERA IN STAZIONE FISSA A SINGOLA TESTATA - CON ACQUISIZIONE "TOTAL BODY"</i>	GCC 03
Z01010504	<i>GAMMA CAMERA IN STAZIONE FISSA A TESTATA MULTIPLA - SENZA ACQUISIZIONE "TOTAL BODY"</i>	GCC 04
Z01010505	<i>GAMMA CAMERA IN STAZIONE FISSA A TESTATA MULTIPLA - CON ACQUISIZIONE "TOTAL BODY"</i>	GCC 05
Z010106	SISTEMA TAC GAMMA CAMERA INTEGRATO	GTT
Z010107	LINFOSCINTIGRAFO	LCF
Z010108	LETTO PER GAMMA CAMERA	LGC
Z010109	PRODUTTORE GAS RADIOATTIVO	PDA
Z010110	RENOGRAFO	RNG
Z010111	SCANNER A RADIOISOTOPI INTRAOPERATORIO	SCN
Z010112	SCANNER A RADIOISOTOPI	SRA
Z010113	SISTEMA CT/PET INTEGRATO	SSP
Z010114	TOMOGRAFO AD EMISSIONE DI POSITRONI	TEP
Z0102	▪ APPARECCHIATURE PER RADIOTERAPIA	
Z010201	ACCELERATORE LINEARE	ALI
Z01020101	<i>ACCELERATORI AD ENERGIA SINGOLA</i>	ALI 01
Z01020102	<i>ACCELERATORI AD ENERGIA MEDIA E MULTIPLA</i>	ALI 02

Z01020103	ACCELERATORI AD ENERGIA ALTA E MULTIPLA	ALI 03
Z010202	BETATRONE	BET
Z010203	BRACHITERAPIA RADIANTE, SISTEMA PER	BRR
Z010204	CESIOTERAPIA, APPARECCHIO PER	CET
Z010205	COBALTO TERAPIA, APPARECCHIO PER	CTE
Z010206	DOSIMETRIA PER ACCELERATORE LINEARE, SISTEMA PER	DAL
Z010207	PIANI DI RADIOTERAPIA, ELABORATORE PER	PRT
Z010208	RADIOTERAPIA INTRAVASCOLARE, SISTEMA PER	RAN
Z010209	RADIOTERAPIA, APPARECCHIO PER	RAT
Z010210	RADIOTERAPIA INTRAOPERATORIA, APPARECCHIO PER	RTP
Z010211	SISTEMA LASER DI POSIZIONAMENTO PAZIENTE	SAN
Z010212	SIMULATORE PER RADIOTERAPIA	SRT
Z010213	TRACCIATORE AUTOMATICO DI CURVE	TAO
Z010214	TAGLIATORE PER SCHERMATURE	TPS
Z0103	▪ APPARECCHIATURE PER RADIODIAGNOSTICA	
Z010301	ARTERIOFLEBOGRAFO	AFG
Z010302	AUSILIO DIAGNOSTICO PER ESAMI ALLA COLONNA VERTEBRALE	ANF
Z010303	ANGIOGRAFO	ANG
Z010304	ARMADIO DELL'ELETTRONICA	ARE
Z010305	CINECAMERA PER CARDIOANGIOGRAFIA	CIN
Z010306	COMPLESSO RADIOGENO	CRA
Z010307	CRANIOSTATO	CRN
Z010308	CENTRALINA PER APPARECCHIO PER RADIOLOGIA ENDORALE	CRR
Z010309	CONSOLLE DI COMANDO PER GRUPPO RADIOLOGICO	CTA
Z010310	CATENA TV	CTV
Z010311	ESPOSIMETRO AUTOMATICO	EAT
Z010312	FLUOROSCOPIA, APPARECCHIO PER	FLS
Z010313	FOTOCAMERA	FOC
Z010314	GRUPPO RADIOLOGICO	GRD
Z010315	GENERATORE D'ALTA TENSIONE PER GRUPPO RADIOLOGICO	GUT

Z010316	INTENSIFICATORE DI IMMAGINE	IIM
Z010317	MAMMOGRAFO	MAG
Z01031701	<i>MAMMOGRAFO CONVENZIONALE</i>	MAG 01
Z01031702	<i>MAMMOGRAFO DIGITALE</i>	MAG 02
Z010318	ORTOPANTOMOGRAMMA	ORG
Z010319	PORTATILE PER RADIOGRAFIA, APPARECCHIO	PRA
Z010320	PORTATILE PER RADIOSCOPIA, APPARECCHIO	PRD
Z010321	RADIOLOGIA ENDORALE, APPARECCHIO PER	REN
Z010322	RADIOLOGIA DENTALE PANORAMICA, APPARECCHIO PER	RXD
Z010323	STATIVO PER ANGIOGRAFIA	SAG
Z010324	SCHERMOGRAFIA, APPARECCHIO PER	SCH
Z010325	STATIVO A COLONNA PER APPARECCHIO RADIOLOGICO	SCL
Z010326	SISTEMA DIGITALE PER RADIOGRAFIE DEL TORACE	SDT
Z010327	SERIOGRAFO	SEG
Z010328	SISTEMA STEREOTASSICO IN MAMMOGRAFIA	SMG
Z010329	STATIVO PENSILE PER APPARECCHIO RADIOLOGICO	SPA
Z010330	SISTEMA TELEVISIVO A CIRCUITO CHIUSO	SVV
Z010331	TAVOLO PER ANGIOGRAFIA	TAA
Z010332	TELERADIOGRAFIA ODONTOIATRICA, APPARECCHIO PER	TEO
Z010333	TOMOGRAMMA	TOG
Z010334	TAVOLO PER PAZIENTE PER APPARECCHIO RADIOLOGICO	TPA
Z010335	TELERADIOGRAMMA	TRG
Z010336	TAVOLO RIBALTABILE PER APPARECCHIO RADIOLOGICO	TRI
Z010337	TAVOLO TELECOMANDATO PER APPARECCHIO RADIOLOGICO	TTE
Z01033701	<i>TAVOLO TELECOMANDATO CONVENZIONALE</i>	TTE 01
Z01033702	<i>TAVOLO TELECOMANDATO DIGITALE</i>	TTE 02
Z01033703	<i>TAVOLO TELECOMANDATO CON ARCHI POLIFUNZIONALI CONVENZIONALI</i>	TTE 03
Z01033704	<i>TAVOLO TELECOMANDATO CON ARCHI POLIFUNZIONALI DIGITALI</i>	TTE 04
Z010338	TAVOLO TOMOGRAFICO	TTG
Z010339	VIDEOACQUISIZIONE PER RADIOGRAFIE, SISTEMA PER	VER

Z010340	VIDEOREGISTRATORE PER BIOIMMAGINI	VIR
Z010341	XERORADIOGRAFIA, APPARECCHIO PER	XER
Z0104	▪ SISTEMI E APPARECCHIATURE PER IMAGING DIGITALE	
Z010401	ANGIOGRAFIA DIGITALE, SISTEMA PER	ADG
Z01040101	<i>AD ARCO PICCOLO E MOBILE PER ANGIOPLASTICA E CATETERIZZAZIONE</i>	ADG 01
Z01040102	<i>AD ARCO GRANDE E FISSO PER STUDI ANGIOGRAFICI E CARDIOLOGICI</i>	ADG 02
Z010402	ELABORATORE PER BIOIMMAGINI	EBI
Z010403	JUKE BOX DI DISCHI OTTICI	JBX
Z010404	LASER SCANNER PER IMMAGINI	LFD
Z010405	MODULO ACQUISIZIONE IMMAGINI	MAI
Z010406	MONITOR TELEVISIVO PER BIOIMMAGINI	MTV
Z010407	TRASMISSIONE ED ARCHIVIAZIONE DI BIOIMMAGINI, SISTEMA PER	PAX
Z010408	RIPRODUTTORE LASER PER BIOIMMAGINI	RIL
Z010409	RIPRODUTTORE VIDEO O DIGITALE DI BIOIMMAGINI	RIR
Z010410	TERMINALE REMOTO PER VISUALIZZAZIONE IMMAGINI	RVS
Z010411	SERVER PER BIOIMMAGINI	SBM
Z010412	STAZIONE DI IDENTIFICAZIONE	SDF
Z010413	STAZIONE RADIOLOGICA DIGITALE POLIFUNZIONALE	SGC
Z010414	SISTEMA PER RADIOLOGIA DIGITALE	SRD
Z010415	TOMOGRAFO ASSIALE COMPUTERIZZATO	TAC
Z01041501	<i>SINGOLO STRATO</i>	TAC 01
Z01041502	<i>DA 2 A 6 STRATI</i>	TAC 02
Z01041503	<i>ALMENO 8 STRATI</i>	TAC 03
Z010416	TOMOGRAFO A RISONANZA MAGNETICA	TRM
Z01041601	<i>TOMOGRAFI SETTORIALI (PER ESAMI TOMOGRAFICI DELLE ESTREMITÀ)</i>	TRM 01
Z01041602	<i>TOMOGRAFI A MAGNETE APERTO CON INTENSITÀ DI CAMPO MAGNETICO INFERIORE O UGUALE A 0,5 T</i>	TRM 02
Z01041603	<i>TOMOGRAFI A MAGNETE APERTO CON INTENSITÀ DI CAMPO MAGNETICO SUPERIORE A 0,5 T</i>	TRM 03
Z01041604	<i>TOMOGRAFI A MAGNETE CHIUSO CON INTENSITÀ DI CAMPO INFERIORE O UGUALE A 1,0 T</i>	TRM 04
Z01041605	<i>TOMOGRAFI A MAGNETE CHIUSO CON INTENSITÀ DI CAMPO COMPRESO TRA 1,0 T E 3,0 T</i>	TRM 05
Z01041606	<i>TOMOGRAFO PER STUDI SPECIALI E RICERCA ($\geq 3 T$)</i>	TRM 06

Z010417	WORKSTATION DIAGNOSTICA PER IMMAGINI	WSD
Z0105	▪ STRUMENTI DI IMAGING SU PELLICOLA (FORSE INSERIRE QUI LE PELLICOLE DM)	
Z010501	FOTOGRAFICO PER BIOIMMAGINI, APPARECCHIO	AFO
Z010502	CARICAMENTO AUTOMATICO PELLICOLE, SISTEMA PER	CAP
Z010503	CAMERA MULTIFORMATO	CMU
Z010504	DENSITOMETRO PER PELLICOLE RADIOGRAFICHE	DEP
Z010505	DIAFANOSCOPIO	DIA
Z010506	DIAFANOSCOPIO A MAGAZZINO	DMA
Z010507	LETTORE DI MICROFILM PER BIOIMMAGINI	LMB
Z010508	MICROFILMATORE PER BIOIMMAGINI	MIB
Z010509	MISCELATORE DI LIQUIDI PER SVILUPPATRICE	MLS
Z010510	MOVIOLA PER BIOIMMAGINI	MOV
Z010511	PRINTATRICE	PRR
Z010512	RIPRODUTTORE DI PELLICOLE RADIOGRAFICHE	RPR
Z010513	SENSITOMETRO E DENSITOMETRO PER PELLICOLE RADIOGRAFICHE	SDP
Z010514	SENSITOMETRO PER PELLICOLE RADIOGRAFICHE	SPR
Z010515	SVILUPPATRICE	SVP
Z0106	▪ APPARECCHIATURE PER BIOIMMAGINI AD ULTRASUONI	
Z010601	ECOENCEFALOGRAFO	ECE
Z010602	ECOFTALMOGRAFO	ECO
Z010603	ECOTOMOGRAFO	ECT
Z01060301	<i>ECOTOMOGRAFO INTERNISTICO</i>	ECT 01
Z01060302	<i>ECOTOMOGRAFO PER USO CARDIOLOGICO</i>	ECT 02
Z01060303	<i>ECOTOMOGRAFO PORTATILE</i>	ECT 03
Z0107	▪ ALTRE APPARECCHIATURE PER BIOIMMAGINI	
Z010701	STEREOTASSI E NEURORADIOCHIRURGIA SISTEMA DI RIFERIMENTO PER	MRP
Z010702	STEREOTASSI, SISTEMA PER	STC
Z010703	STEREOTASSI, WORKSTATION PER	SWP
Z010704	TERMOGRAFO	TGR
Z010705	VIDEORADIOGRAFIA DIGITALE INTRAORALE, SISTEMA PER	VDX

Z0108	▪ INIETTORI PER MEZZO DI CONTRASTO	
Z010801	INIETTORE ANGIOGRAFICO	IAG
Z010802	INIETTORE PER CLISMI OPACHI	ICO
Z010803	INIETTORE PER RISONANZA MAGNETICA	IRM
Z0109	▪ STRUMENTI PER DOSIMETRIA	
Z010901	DOSIMETRO	DSI
Z010902	LETTORE PER DOSIMETRI PERSONALI	LDP
<u>Z02</u>	<u>APPARECCHIATURE PER ESPLORAZIONI FUNZIONALI ED INTERVENTO TERAPEUTICO</u>	
Z0201	▪ CHIRURGIA GENERALE - APPARECCHIATURE VARIE	
Z020101	ABLATORE PER ARTERIECTOMIA	ABA
Z020102	ABLATORE AL PLASMA	ABL
Z020103	ASPIRATORE MEDICO CHIRURGICO	ACH
Z020104	APPARECCHIO MOTORIZZATO, GENERATORE PER	ACI
Z020105	APPARECCHIO GERMICIDA AD UV INTERNI	ADT
Z020106	ASPIRATORE FUMI LASER	AFU
Z020107	AUTOTRASFUSIONE, APPARECCHIO PER	ATT
Z020108	BISTURI AD ULTRASUONI	AUL
Z020109	AVVITATORE CHIRURGICO	AVV
Z020110	TRASPORTO MATERIALE ORGANICO, APPARECCHIO PER IL	COR
Z020111	CRIOCHIRURGIA, APPARECCHIO PER	CRC
Z020112	DERMOTOMO	DEE
Z020113	DERMOGRAFO	DEG
Z020114	DIATERMOCOAGULATORE	DIC
Z020115	ELETTROBISTURI	ELB
Z020116	MODULO PER LA COAGULAZIONE AD ARGON	ERA
Z020117	FOTOCOAGULATORE	FTC
Z020118	IDRODISSETTORE	IDE
Z020119	INTEGRITA` GUANTI CHIRURGICI, CONTROLLO DELLA	IGC
Z020120	IRRIGATORE	IRR

Z020121	LASER CHIRURGICO	LCH
Z020122	LAMPADA FRONTALE	LFR
Z020123	LAMPADA SCIALITICA	LSC
Z020124	MICROSCOPIO OPERATORIO	MOP
Z020125	PASSAMALATI, APPARECCHIO PER	PAS
Z020126	POMPA PER VUOTO	PER
Z020127	PELVISCOPIO	PES
Z020128	POLTRONA OPERATORIA	POO
Z020129	PENSILE PER SALA OPERATORIA	PSO
Z020130	RISCALDATORE PER INFUSIONE	RAF
Z020131	RADIOBISTURI	RAI
Z020132	RISCALDATORE SANGUIGNO	RSA
Z020133	SCALDASACCHE A BAGNO TERMOSTATICO	SCS
Z020134	SCALDASACCHE A SECCO	SDH
Z020135	STATIVO PER MICROSCOPIO OPERATORIO	SMO
Z020136	STERILIZZAZIONE CHIMICA, APPARECCHIO PER	SOE
Z020137	SPINOSCOPIO	SPI
Z020138	STERNOTOMO	STT
Z020139	TERMOSALDATRICE	TMS
Z020140	TAVOLO OPERATORIO	TOP
Z0202	▪ ENDOSCOPIA E CHIRURGIA MINIIVASIVA - APPARECCHIATURE VARIE	
Z020201	ARMADIO STERILE PER ENDOSCOPI	ADS
Z020202	ARTERIOSCOPIO	ARS
Z020203	ARTROSCOPIO	ASC
Z020204	BRONCOSCOPIO	BRS
Z020205	CONSOLLE DI COMANDO PER CHIRURGICA ENDOSCOPICA	CAH
Z020206	CENTRALE DI COMANDO REMOTA	CED
Z020207	CISTOSCOPIO	CIS
Z020208	COLONSCOPIO	CLS
Z020209	COLEDOCOSCOPIO	COS

Z020210	CISTOURETROSCOPIO	CUS
Z020211	DUODENOSCOPIO	DUS
Z020212	ECOGASTROSCOPIO	ECS
Z020213	ESOFAGOGASTRODUODENOSCOPIO	EGS
Z020214	ENCEFALOSCOPIO	ENS
Z020215	ESOFAGOSCOPIO	ESS
Z020216	FIBROSCOPIO PER INTUBAZIONE	FAZ
Z020217	FONTE LUMINOSA	FLU
Z020218	CARRELLO SERVITORE PER ENDOSCOPI	FSE
Z020219	GASTRODUODENOSCOPIO	GDS
Z020220	GASTROSCOPIO	GFL
Z020221	INSUFFLATORE DI GAS	IGA
Z020222	ISTEROSCOPIO	ISS
Z020223	LAPAROSCOPIO	LAS
Z020224	LAVATRICE PER ENDOSCOPI	LFS
Z020225	LITOTRITORE ENDOSCOPICO	LIE
Z020226	LITOTRITORE LASER	LIL
Z020227	NEFROSCOPIO	NRI
Z020228	PROCTOSCOPIO	PRS
Z020229	PROCTOSIGMOIDOSCOPIO	PSD
Z020230	BRACCIO ROBOTIZZATO PER VIDEOENDOSCOPIO	RBZ
Z020231	RISCALDATORE OTTICHE	RCD
Z020232	RESECTOSCOPIO	RES
Z020233	RETTOSCOPIO	ROS
Z020234	SISTEMA ROBOTIZZATO PER CHIRURGIA ENDOSCOPICA	SBC
Z020235	STERILIZZATRICE PER ENDOSCOPI	SEZ
Z020236	SIGMOIDOSCOPIO	SIS
Z020237	SISTEMA TELEVISIVO PER ENDOSCOPIA	STE
Z020238	SISTEMA TELEVISIVO PER MICROSCOPIO	STM
Z020239	SISTEMA MOTORIZZATO PER CHIRURGIA ENDOSCOPICA	SZC

Z020240	TELECAMERA	TVC
Z020241	UNITA' DI PRERISCALDAMENTO GAS	UPG
Z020242	UNITA' PER LA PULIZIA DELLE LENTI	UPO
Z020243	VIDEOLAPAROSCOPIO	VAR
Z020244	VIDEOBRONCOSCOPIO	VBR
Z020245	VIDEOCOLONSCOPIO	VCL
Z020246	VIDEOENTEROSCOPIO	VDC
Z020247	VIDEODUODENOSCOPIO	VDU
Z020248	VIDEOESOFAGOGASTRODUODENOSCOPIO	VEG
Z020249	VIDEOGASTRODUODENOSCOPIO	VGD
Z020250	VIDEOGASTROSCOPIO	VGf
Z020251	VIDEOILEOSCOPIO	VIL
Z020252	VIDEOPROCTOSIGMOIDOSCOPIO	VPS
Z020253	VIDEOSIGMOIDOSCOPIO	VSI
Z020254	VIDEOESOFAGOSCOPIO	VSS
Z0203	▪ SUPPORTO E MONITORAGGIO DEI PARAMETRI VITALI - APPARECCHIATURE VARIE	
Z020301	ANALIZZATORE ANIDRIDE CARBONICA	AAC
Z020302	ANALIZZATORE MONOSSIDO DI CARBONIO	AMR
Z020303	ANESTESIA, APPARECCHIO PER	ANS
Z020304	ANALIZZATORE OSSIGENO	AOS
Z020305	COMPRESSORE CARDIACO	CCA
Z020306	COMPRESSORE PER VENTILATORE POLMONARE	CEV
Z020307	CAMERA IPOBARICA	CIO
Z020308	CAMERA IPERBARICA	CIP
Z020309	CENTRALE MONITORAGGIO	CMO
Z020310	DEFIBRILLATORE	DEF
Z020311	EVACUATORE DI GAS ANESTETICI	EAG
Z020312	FLUSSIMETRO PER GAS	FGA
Z020313	LETTO PER RIANIMAZIONE	LRI
Z020314	LETTO ELETTRICOMANDATO PER TERAPIA INTENSIVA O RIANIMAZIONE	LTT

Z020315	LETTO PER USTIONATI	LUS
Z020316	MONITORAGGIO DEL RILASSAMENTO NEUROMUSCOLARE, APPARECCHIO PER	MAU
Z020317	MISURATORE INVASIVO DELLA PRESSIONE	MDP
Z020318	METABOLISMO, APPARECCHIO PER	MET
Z020319	MONITOR	MON
Z020320	MISURATORE DI PRESSIONE INTRACRANICA	MPC
Z020321	MONITOR TRANSCUTANEO PO2/PCO2	MTR
Z020322	MONITOR PER VENTILAZIONE	MVN
Z020323	NUTRIPOMPA	NUP
Z020324	OSSIMETRO CEREBRALE	OCB
Z020325	OSSIDO NITRICO, EROGATORE DI	ONO
Z020326	PULSOSSIMETRO	OOR
Z020327	POLMONE D'ACCIAIO	PAC
Z020328	POMPA DI INFUSIONE	PIN
Z020329	PRESSIONE POSITIVA CONTINUA, APPARECCHIO PER	PPC
Z020330	POMPA PERISTALTICA	PPE
Z020331	POMPA A SIRINGA	PSI
Z020332	RESPIRATORE MANUALE	RMA
Z020333	SISTEMA PER IL MONITORAGGIO DELLA PRESSIONE	SMP
Z020334	STIMOLATORE RESPIRATORIO	SRE
Z020335	TENDA PER OSSIGENO TERAPIA	TOS
Z020336	UMIDIFICATORE	UMI
Z020337	VAPORIZZATORE	VAP
Z020338	VENTILATORE POLMONARE	VPO
Z0204	▪ MEDICINA GENERALE - APPARECCHIATURE VARIE	
Z020401	ASPIRATORE PER BIOPSIA	ABS
Z020402	ANALISI DELLA PELLE, APPARECCHIO PER	ADH
Z020403	ALGESIMETRO	AEM
Z020404	CAPILLARISCOPIO	CAS
Z020405	DERMATOSCOPIO	DAC

Z020406	DATALOGGER, SISTEMA PER	DAG
Z020407	DIAGNOSI DELLO STATO FUNZIONALE BIOELETTRICO, APP. PER LA	DEL
Z020408	DISINTEGRATORE DI AGHI	DII
Z020409	DERMOIGROMETRO	DIM
Z020410	EMOFLUSSIMETRO	EEL
Z020411	ELETTROGUSTOMETRO	EGM
Z020412	ELASTOMETRO	ELM
Z020413	ENDORADIOSCOPIO	ERS
Z020414	FOTOTERAPIA A RAGGI ULTRAVIOLETTI, APPARECCHIO PER	FAH
Z020415	FOTOEPILAZIONE, APPARECCHIO PER	FCH
Z020416	IPO-IPERTERMIA, APPARECCHIO PER	ITM
Z020417	IPERTERMIA ONCOLOGICA, APPARECCHIO PER	ITO
Z020418	SISTEMA ANTIDECUBITO	LAD
Z020419	LDL AFERESI, APPARECCHIO PER	LAH
Z020420	MISURATORE AUTOMATICO NON INVASIVO DELLA PRESSIONE	LEP
Z020421	MONITORAGGIO DELLA GLICEMIA, SISTEMA PER	MGU
Z020422	MEDICAZIONE SOTTO VUOTO, APPARECCHIO PER	MSO
Z020423	MESOTERAPIA, APPARECCHIATURA PER	MSR
Z020424	NEBULIZZATORE AD ULTRASUONI	NUL
Z020425	OZONO TERAPIA, APPARECCHIO PER	OZO
Z020426	PANCREAS ARTIFICIALE	PAR
Z020427	PLICOMETRO	PCT
Z020428	MICROINFUSORE PORTATILE	PDI
Z020429	PELVIMETRO	PEM
Z020430	PLETISMOGRAFO	PLG
Z020431	PETECCHIOMETRO	PTM
Z020432	REGOLATORE DI INFUSIONE	RDI
Z020433	REOGRAFO	REG
Z020434	REOGRAFO DI IMPEDENZA POLMONARE	RIP
Z020435	REOGRAFO DI IMPEDENZA VASCOLARE	RIV

Z020436	STUDIO DELLE NEUROPATIE AUTONOMICHE, SISTEMA PER LO	SDI
Z020437	LAVAGGIO PAZIENTE, SISTEMA PER	SLP
Z020438	SFIGMOMANOMETRO	SMM
Z020439	TERMOREGOLAZIONE CORPOREA, APPARECCHIO PER	TCP
Z020440	TESTA LETTO, APPARECCHIO	TLA
Z020441	TERMOMETRO	TME
Z020442	TORRINO STERILE	TST
Z020443	TELETERMOMETRO	TTM
Z020444	UNITA' DI PERFUSIONE REGIONALE	UPR
Z020445	VIDEODERMATOSCOPIO	VAC
Z0205	▪ CARDIOLOGIA E CARDIOCHIRURGIA - APPARECCHIATURE SPECIFICHE	
Z020501	APEX CARDIOGRAFO	ACA
Z020502	ASPIRATORE PER TROMBI	AIB
Z020503	ANALIZZATORE/PROGRAMMATORE PER CARDIOSTIMOLATORI	APM
Z020504	ANALISI SFORZO, SISTEMA PER	ASF
Z020505	BALISTOCARDIOGRAFO	BCG
Z020506	CIRCOLAZIONE EXTRACORPOREA, SISTEMA PER	CEC
Z020507	CICLOERGOMETRO	CEM
Z020508	CARDIOGRAFO AD IMPEDENZA	CGI
Z020509	CONTROPULSATORE	CPU
Z020510	CARDIOTELEFONO	CTF
Z020511	ELETTROCARDIOGRAFO	ECG
Z020512	ELABORATORE PER SEGNALI FISIOLGICI	ESF
Z020513	EMOVELOCIMETRO	EVM
Z020514	FONOANGIOGRAFO	FAG
Z020515	FONOCARDIOGRAFO	FCG
Z020516	FLUSSIMETRIA LASER, SISTEMA PER	FEP
Z020517	FIBRILLATORE	FIB
Z020518	GESTIONE DATI ECG, SISTEMA PER	GEC
Z020519	LETTORE HOLTER	LHO

Z020520	MISURATORE DOPPLER DELLA GITTATA CARDIACA	MDC
Z020521	MISURATORE GITTATA CARDIACA	MGC
Z020522	MAPPATURA CARDIACA, APPARECCHIO PER	MPR
Z020523	OSSIGENATORE PER CIRCOLAZIONE EXTRACORPOREA	OCE
Z020524	OSSIMETRO INTRACARDIACO	OIN
Z020525	CARDIOSTIMOLATORE ESTERNO	PCE
Z020526	POLIGRAFO	POG
Z020527	REGISTRATORE HOLTER DEI PARAMETRI CARDIOVASCOLARI	RAO
Z020528	REGISTRATORE HOLTER ECG	RHO
Z020529	REGISTRATORE HOLTER DELLA PRESSIONE SANGUIGNA	RHP
Z020530	SCAMBIATORE DI CALORE PER CIRCOLAZIONE EXTRACORPOREA	SCC
Z020531	STAZIONE PER STUDI ELETTROFISIOLOGICI E MONITORAGGIO	SCM
Z020532	TELEMETRIA ESAMI ERGOSPIROMETRICI, TRASMITTENTE PER	TAG
Z020533	UNITA' DI COMANDO PER SISTEMA DI CIRCOLAZIONE EXTRACORPOREA	UCC
Z020534	TELEMETRIA ECG, UNITA` TRASMITTENTE PER	UTC
Z020535	TELEMETRIA, UNITA` RICEVENTE PER	UTE
Z020536	VETTORCARDIOGRAFO	VCG
Z020537	VIBROFONOCARDIOGRAFO	VFC
Z0206	▪ FISIOTERAPIA E RIABILITAZIONE - APPARECCHIATURE SPECIFICHE	
Z020601	ANALISI CINEMATICA, APPARECCHIO PER	ACV
Z020602	ANALISI DEL MOVIMENTO, SISTEMA PER	AMV
Z020603	BIO-FEEDBACK, APPARECCHIATURA PER	BIF
Z020604	TERAPIA A MICROONDE, APPARECCHIO PER	DMO
Z020605	TERAPIA AD ONDE CORTE, APPARECCHIO PER	DOC
Z020606	TERAPIA AD ULTRASUONI, APPARECCHIO PER	DUL
Z020607	ELETTROBASOGRAFO	EBG
Z020608	ELETTROTHERAPIA, APPARECCHIO PER	ELT
Z020609	ELETTROMASSAGGIATORE ENDORALE	EME
Z020610	FISIOTERAPIA APPARECCHIO PER	FAP
Z020611	FORNI PER TERAPIA RIABILITATIVA	FTR

Z020612	GINNASTICA PASSIVA RIABILITATIVA, APPARECCHIO PER	GPR
Z020613	IDROGINNASTICA ED IDROTERAPIA, SISTEMA PER	IDG
Z020614	IONOFRESI, APPARECCHIO PER	IOF
Z020615	LASER TERAPEUTICO	LTE
Z020616	LAMPADA RAGGI ULTRAVIOLETTI-INFRAROSSI	LUI
Z020617	MAGNETOTERAPIA, APPARECCHIO PER	MAT
Z020618	PIATTAFORMA DINAMOMETRICA PER ANALISI DEL MOVIMENTO	PCS
Z020619	PARAFFINOTERAPIA, SISTEMA PER	PFT
Z020620	PEDANA A NASTRO MOBILE	PNM
Z020621	PRESSOTERAPIA, APPARECCHIO PER	PTP
Z020622	SOLLEVAMENTO MALATI, APPARECCHIO PER	SAH
Z020623	STIMOLATORE PER AGOPUNTURA	SAP
Z020624	STIMOLATORE ELETTRONALGESICO DELLA COLONNA VERTEBRALE	SEC
Z020625	STIMOLATORE ELETTRONALGESICO INTRACEREBRALE/SUBCORTICALE	SEI
Z020626	SISTEMA ELETTROMECCANICO PER TERAPIA FISICA	SET
Z020627	STIMOLATORE FACCIALE	SFA
Z020628	SOLLEVATORE E DEAMBULATORE ELETTRICO	SLD
Z020629	STIMOLATORE MUSCOLARE	SMU
Z020630	STIMOLATORE NEUROMUSCOLARE	SNM
Z020631	VACUUM TERAPIA, APPARECCHIO PER	VCT
Z0207	▪ GASTROENTEROLOGIA - APPARECCHIATURE SPECIFICHE	
Z020701	BAROSTATO	BST
Z020702	REGISTRATORE HOLTER DEL PH GASTROESOFAGEO	GAG
Z020703	MISURATORE DI PRESSIONE ESOFAGEA	MPE
Z020704	MONITOR PER PH	MPH
Z020705	PROCTOSCOPIO A ULTRASUONI	PCL
Z020706	REGISTRATORE HOLTER EGG	RHG
Z020707	RILEVAZIONI MANOMETRICHE, SISTEMA PER	RMS
Z020708	SISTEMA PER IL TRATTAMENTO IN RADIOFREQUENZA DEL CARDIAS	SAQ
Z020709	SISTEMA DI DIAGNOSI DELL'APPARATO DIGERENTE	SDG

Z0208	▪ GINECOLOGIA E MATERNO-INFANTILE - APPARECCHIATURE SPECIFICHE	
Z020801	ABLAZIONE ENDOMETRIALE, APPARECCHIO PER	ABE
Z020802	APPARECCHIO PER ASPIRAZIONE DELL'OVOCITA	ADL
Z020803	AMNIOSCOPIO	AMS
Z020804	BILANCIA PESA NEONATI	BPN
Z020805	COLPOSCOPIO	CPS
Z020806	ESTRATTORE OSTETRICO A VUOTO	EOV
Z020807	FOTOTERAPIA PEDIATRICA, APPARECCHIO PER	FOT
Z020808	INCUBATRICE NEONATALE	INN
Z020809	INCUBATRICE NEONATALE DA TRASPORTO	INT
Z020810	ISTEROMETRO	ISM
Z020811	ISTEROSUTTORE	IST
Z020812	LETTO/POLTRONA ELETTRIFICATO DA PARTO	LEA
Z020813	LAMPADA RAGGI INFRAROSSI	LIR
Z020814	MISURATORE VOLUME VESCICALE AD ULTRASUONI	MCD
Z020815	MONITOR FETALE	MFE
Z020816	MONITOR PER APNEA	MOA
Z020817	MONITOR PER PH FETALE	MPT
Z020818	MORCELLATORE	MRC
Z020819	MASTOSUTTORE	MST
Z020820	RIVELATORE BATTITO CARDIACO FETALE	RDB
Z020821	RISCALDATORE RADIANTE PER NEONATI	RRN
Z020822	STIMOLATORE SUDORE	SAR
Z020823	TOPOGRAFO CEREBRALE ALL'INFRAROSSO	TAB
Z020824	TELEMETRIA MONITOR FETALE, UNITA' TRASMITTENTE PER	TAF
Z020825	TRAPANO LASER PER OVOCITI	TSV
Z020826	UTEROSCOPIO	UTS
Z020827	VAGINOMETRO	VAG
Z020828	VAGINOSCOPIO	VAS
Z0209	▪ NEFROLOGIA ED EMODIALISI - APPARECCHIATURE SPECIFICHE	

Z020901	CENTRALE DI MONITORAGGIO/ACQUISIZIONE DATI SINGOLO PAZIENTE	CAQ
Z020902	DIALISI PERITONEALE, APPARECCHIO PER	DPR
Z020903	EMODIALISI, APPARECCHIO PER	EMD
Z020904	EMOFILTRAZIONE, APPARECCHIO PER	EMO
Z020905	IMPEDENZA, ANALIZZATORE DI	IMP
Z020906	LETTO A BILANCIA PER DIALISI	LBD
Z020907	PREPARATORE LIQUIDO DI DIALISI	PAD
Z020908	POMPA PER EPARINA	PEP
Z020909	POLTRONA PER TERAPIA	PPT
Z020910	POMPA SANGUE	PSA
Z0210	▪ NEUROLOGIA E NEUROCHIRURGIA - APPARECCHIATURE SPECIFICHE	
Z021001	ARCHIVIAZIONE TRACCIATI EEG, SISTEMA PER	AEE
Z021002	ANALIZZATORE/PROGRAMMATORE PER NEUROSTIMOLATORE	ANU
Z021003	POTENZIALI EVOCATI, APPARECCHIO PER L'ANALISI DEI	APE
Z021004	ANALIZZATORE SPETTRALE DOPPLER	ASD
Z021005	ANALIZZATORE SPETTRALE EEG	ASE
Z021006	ELETTROENCEFALOGRAFO	EEG
Z021007	ELETTROMIOGRAFO	EMG
Z021008	ELETTROSHOCKTERAPIA, APPARECCHIO PER	ESK
Z021009	FOTOSTIMOLATORE	FOS
Z021010	MAPPE CEREBRALI, SISTEMA PER	MAC
Z021011	MONITOR FUNZIONALITA' CEREBRALI	MFC
Z021012	MONITORAGGIO DEL SISTEMA NERVOSO, SISTEMA PER IL	MNU
Z021013	MISURATORE DI PRESSIONE DEL FLUIDO CEREBRO-SPINALE	MPS
Z021014	MISURATORE TEMPI DI REAZIONE	MTE
Z021015	NEUROSCOPIO	NCI
Z021016	POMPA IDROCEFALICA	PIC
Z021017	PROGRAMMATORE PORTATILE PER NEUROSTIMOLATORE	PNU
Z021018	POLISONNIGRAFO	POS
Z021019	POSIZIONAMENTO ELETTRODI DI STIMOLAZIONE CEREBRALE, SISTEMA	PSC

Z021020	REGISTRATORE HOLTER EEG	RHE
Z021021	SISTEMA DI NEURONAVIGAZIONE	SDN
Z021022	NEUROSTIMOLATORE IMPIANTABILE	SDV
Z021023	SPIRALI A DISTACCO, APPARECCHIO PER	SEH
Z021024	STIMOLATORE LASER	SIO
Z021025	STIMOLATORE MAGNETICO	SMN
Z021026	STIMOLATORE NEUROLOGICO	SNE
Z021027	SISTEMA TELEFONICO PER EEG	STG
Z021028	TEST PSICOMETRICI, SISTEMA PER	TCM
Z021029	TERAPIA ELETTROCONVULSIVA (ECT) APPARECCHIATURA PER	TEC
Z021030	TRAPANO PER NEUROCHIRURGIA	TNE
Z021031	TELEMETRIA EEG, UNITA` TRASMITTENTE PER	UTG
Z021032	TELEMETRIA EMG, UNITA` TRASMITTENTE PER	UTM
Z021033	VIBROMETRO	VBM
Z0211	▪ ODONTOSTOMATOLOGIA - APPARECCHIATURE SPECIFICHE	
Z021101	APPARECCHIO PER VITALITA' PULPARE	AEU
Z021102	DENTALE A LUCE FREDDA, APPARECCHIO	ALF
Z021103	AMALGAMATORE	AMA
Z021104	ABLATORE TARTARO	ATA
Z021105	COMPATTATORE PER ENDODONZIA	COA
Z021106	COMPRESSORE PER RIUNITO DENTISTICO	COU
Z021107	DIAGNOSI MALATTIE PARADONTALI, APPARECCHIO PER	DMP
Z021108	LOCALIZZATORE DI FORAME APICALE	LAP
Z021109	LAVAGGIO DEI MANIPOLI, APPARECCHIO PER	LMD
Z021110	PROFILASSI DENTALE, APPARECCHIO PER	PAE
Z021111	RIUNITO DENTISTICO	RDE
Z021112	TRAPANO DA DENTISTA	TDE
Z0212	▪ OFTALMOLOGIA - APPARECCHIATURE SPECIFICHE	
Z021201	ADATTOMETRO	ADM
Z021202	ALLENATORE DI CONVERGENZA	ALC

Z021203	ANALIZZATORE VISIONE PERIFERICA	AVP
Z021204	BIOMETRO OTTICO COMPUTERIZZATO	BOC
Z021205	DIATERMIA OFTALMICA, APPARECCHIO PER	DOF
Z021206	VIDEO/ELETTRONISTAGMOGRAFO	ENG
Z021207	ELETTROOCULOGRAFO	EOG
Z021208	ELETTRORETINOGRAMMA	ERG
Z021209	ESTRATTORE SCHEGGE METALLICHE	ESC
Z021210	ESOFTALMOMETRO	ESM
Z021211	FACOEMULSIFICATORE	FAC
Z021212	FLUORANGIOGRAMMA	FAN
Z021213	FOTOCHERATOSCOPIO	FCS
Z021214	FOTOCOAGULATORE LASER	FLA
Z021215	FLUOROFOTOMETRO	FLR
Z021216	FOTOMETRIA, APPARECCHIO PER	FOA
Z021217	FRONTIFOCOMETRO	FRF
Z021218	FRESA CORNEALE	FSR
Z021219	LAMPADA A FESSURA	LFE
Z021220	MICROENDOSCOPIO OFTALMICO	MCF
Z021221	MONITOR PER MOVIMENTO OCULARE	MMO
Z021222	MICRODIATERMOCOAGULATORE OFTALMICO	MRO
Z021223	MICROSCOPIO SPECULARE	MSS
Z021224	OFTALMOMETRO	OFM
Z021225	OFTALMOSCOPIO	OFS
Z021226	OCCHIALI PER NISTAGMO	ONI
Z021227	OCULOPLETISMOGRAMMA	OPG
Z021228	OPTOMETRO	OPM
Z021229	PACHIMETRO	PAH
Z021230	POLARIMETRIA LASER, APPARECCHIO PER	PEH
Z021231	RIUNITO OFTALMOLOGICO	RIU
Z021232	REGOLATORE DELLA PRESSIONE INTRAOCULARE	RPI

Z021233	RETINOSCOPIO	RTS
Z021234	SISTEMA PER CHIRURGIA OCULISTICA	SDO
Z021235	SCHERMO DI HESS	SHL
Z021236	SINOTTOFORO	SNT
Z021237	TAVOLO ELETTRIFICATO PER STRUMENTI	TAR
Z021238	TOPOGRAFO CORNEALE COMPUTERIZZATO	TCC
Z021239	TRAPANO CORNEALE	TCN
Z021240	TOMOGRAFO A COERENZA OTTICA	TOF
Z021241	TONOMETRO	TOM
Z021242	TELEMETRIA EOG, UNITA` TRASMITTENTE PER	UTO
Z021243	VALUTAZIONE FUNZIONALE VISIVA, APPARECCHIO PER	VFV
Z021244	LAMPADA PER SCHIASCOPIA	VLS
Z021245	VITRECTOMO	VTC
Z0213	▪ ORTOPEDIA E TRAUMATOLOGIA - APPARECCHIATURE SPECIFICHE	
Z021301	LACCIO EMOSTATICO PNEUMATICO	LPE
Z021302	LETTO PER TRAZIONI	LTR
Z021303	MANIPOLO MOTORIZZATO PER CHIRURGIA ORTOPEDICA	MME
Z021304	PODOSCOPIA, SISTEMA PER	PDS
Z021305	RIUNITO PODOLOGICO	RDC
Z021306	STUFA ASCIUGA GESSI	SAE
Z021307	SEGA PER GESSI	SAI
Z021308	STIMOLATORE DI CRESCITA OSSEA	SCO
Z021309	SISTEMA DI NAVIGAZIONE ORTOPEDICA	SDZ
Z021310	SEGA PER ORTOPEDIA	SOR
Z021311	SISTEMA MOTORIZZATO PER CHIRURGIA ORTOPEDICA	SPD
Z021312	TERAPIA AD ONDE D'URTO, APPARECCHIO PER	TOD
Z021313	TRAPANO ORTOPEDICO	TOR
Z0214	▪ OTORINOLARINGOIATRIA - APPARECCHIATURE SPECIFICHE	
Z021401	ANALIZZATORE PROTESI ACUSTICHE	AEC
Z021402	OTOEMISSIONI ACUSTICHE, APPARECCHIO PER	AEH

Z021403	AUDIOMETRO	AUM
Z021404	CAMERA ACUSTICA	CAA
Z021405	FARINGOSCOPIO	FAS
Z021406	IRRIGATORE OTO-CALORICO	IAL
Z021407	IMPEDENZOMETRO	IMM
Z021408	LARINGOSCOPIO	LRS
Z021409	LARINGOSTROBOSCOPIO	LSS
Z021410	MICROSCOPIO PER OTORINOLARINGOIATRIA	MOR
Z021411	NASO FARINGO/LARINGOSCOPIO	NFS
Z021412	OLFATTOMETRO	OLM
Z021413	OTOSCOPIO	OTS
Z021414	PIATTAFORMA STABILOMETRICA VESTIBOLARE	PSV
Z021415	RINOANEMOMETRO	RAM
Z021416	RINOMETRO	RIE
Z021417	RIUNITO OTORINOLARINGOIATRICO	RIO
Z021418	RINOSCOPIO	RIS
Z021419	STIMOLATORE AUDITIVO E/O VISIVO DIAGNOSTICO O RIABILITATIVO	SAU
Z021420	SEDIA ROTATORIA PENDOLARE	SRP
Z021421	TRAPANO OTOLOGICO	TOT
Z021422	VIDEOOTOSCOPIO	VCP
Z021423	VALUTAZIONE OCULO-VESTIBOLARE, SISTEMA PER	VOV
Z021424	VIDEOLARINGOSCOPIO	VRS
Z021425	VISUALIZZATORE DELLA VOCE	VVC
Z0215	▪ PNEUMOLOGIA E FISIOPATOLOGIA RESPIRATORIA - APPARECCHIATURE SPECIFICHE	
Z021501	ANALIZZATORE AZOTO	AAZ
Z021502	ANALIZZATORE ELIO	AEL
Z021503	AEROSOL, APPARECCHIO PER	AER
Z021504	ANALISI DIFFUSIONE, APPARECCHIO PER	AND
Z021505	CONCENTRATORE DI OSSIGENO	COO
Z021506	CALIBRATORE PER SPIROMETRI	CSP

Z021507	DOSIMETRO PER BRONCOSTIMOLAZIONE	DAZ
Z021508	GAS ESPIRATI, ANALIZZATORE DI	GSP
Z021509	PLETISMOGRAFO CORPOREO	PCO
Z021510	PNEUMOTACOGRAFO	PTG
Z021511	RIMOZIONE DELLE SECREZIONI, APPARECCHIO PER	RAH
Z021512	RINOMANOMETRO	RMM
Z021513	SPIROMETRO A CAMPANA	SCA
Z021514	SPIROMETRO	SPM
Z021515	SPIROMETRO A SECCO	SSE
Z021516	TELESPIROMETRO	TSM
Z0216	▪ UROLOGIA - APPARECCHIATURE SPECIFICHE	
Z0216 01	LITOMETRO	LIM
Z0216 02	LITOTRITORE EXTRACORPOREO	LIT
Z02160201	APPLICAZIONI UROLOGICHE	LIT 01
Z02160202	APPLICAZIONI UROLOGICHE E ORTOPEDICHE (OSTEOPOROSI E CALCIFICAZIONI)	LIT 02
Z021603	REGISTRATORE HOLTER PER PARAMETRI URODINAMICI	RHU
Z021604	STIMOLATORE UROLOGICO	STU
Z021605	STIMOLATORE PER EIACULAZIONE	SVN
Z021606	TERAPIA ONCOLOGICA A ULTRASUONI, APPARECCHIO PER	TAU
Z021607	TUMESCUENZA DEL PENE, MISURATORE DI	TPM
Z021608	URODINAMICA, SISTEMA PER	URD
Z021609	UROFLUSSOMETRO	URF
Z021610	URETERONEFROSCOPIO	URS